Jil
4
RIBE
BAR
TAY YAYINLARI

EĞLENCELİK

Ayşe hanım berberinin çenebazlığından bıkmıştı ama birgün yine gitmek zorunda kaldı. Berber hemen sordu:
-Saçlarınızı nasıl keseyim hanımefendi?
-Hiç çenenizi açmadan!

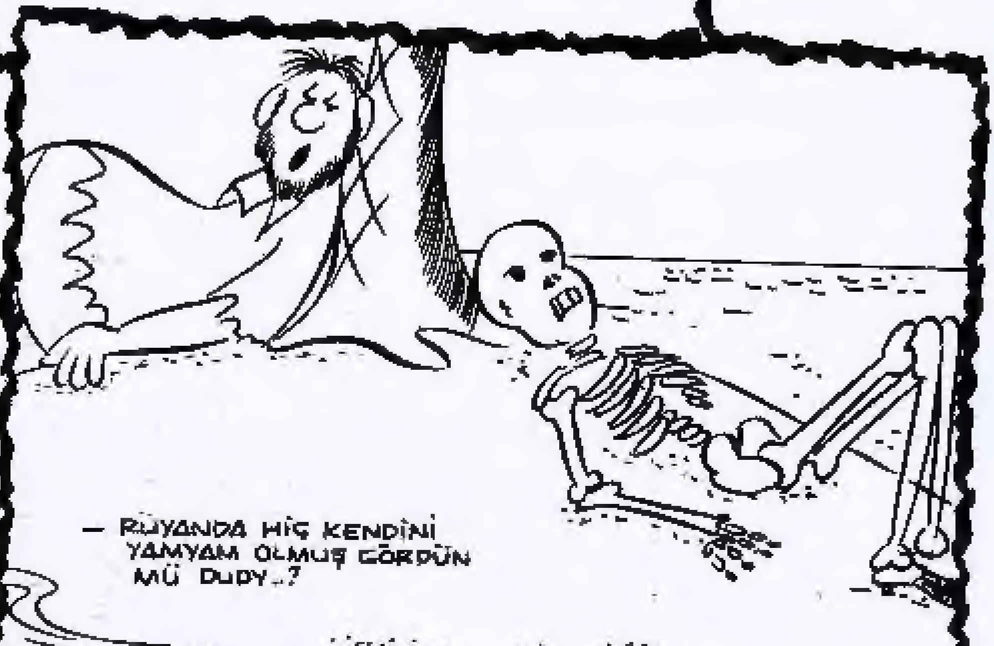

BASKI: SEÇİL OFSET-527 32 00

KİRLİ OYUN
JİL
COLORADO'DAKİ "BÜYÜK KANYON"U DA İÇİNE ALAN GENİŞ PLATOYA KESKİN GÜNEŞ, SARARMIŞ PLAKALARI AYDINLATIYOR, ATEŞ GİBİ YANAN KUMLARIN ÜZERİNDE KIZIL TEPELER YÜKSELİYORDU...
YAZAN: E. MERAVIGLIA
ÇİZEN: T. PINCHE
BURASI COLORADO NEHRİNİN COŞKUN SULARI İLE ASIRLAR BOYUNCA AŞINAN MUHTEŞEM BİR KANYONDU...

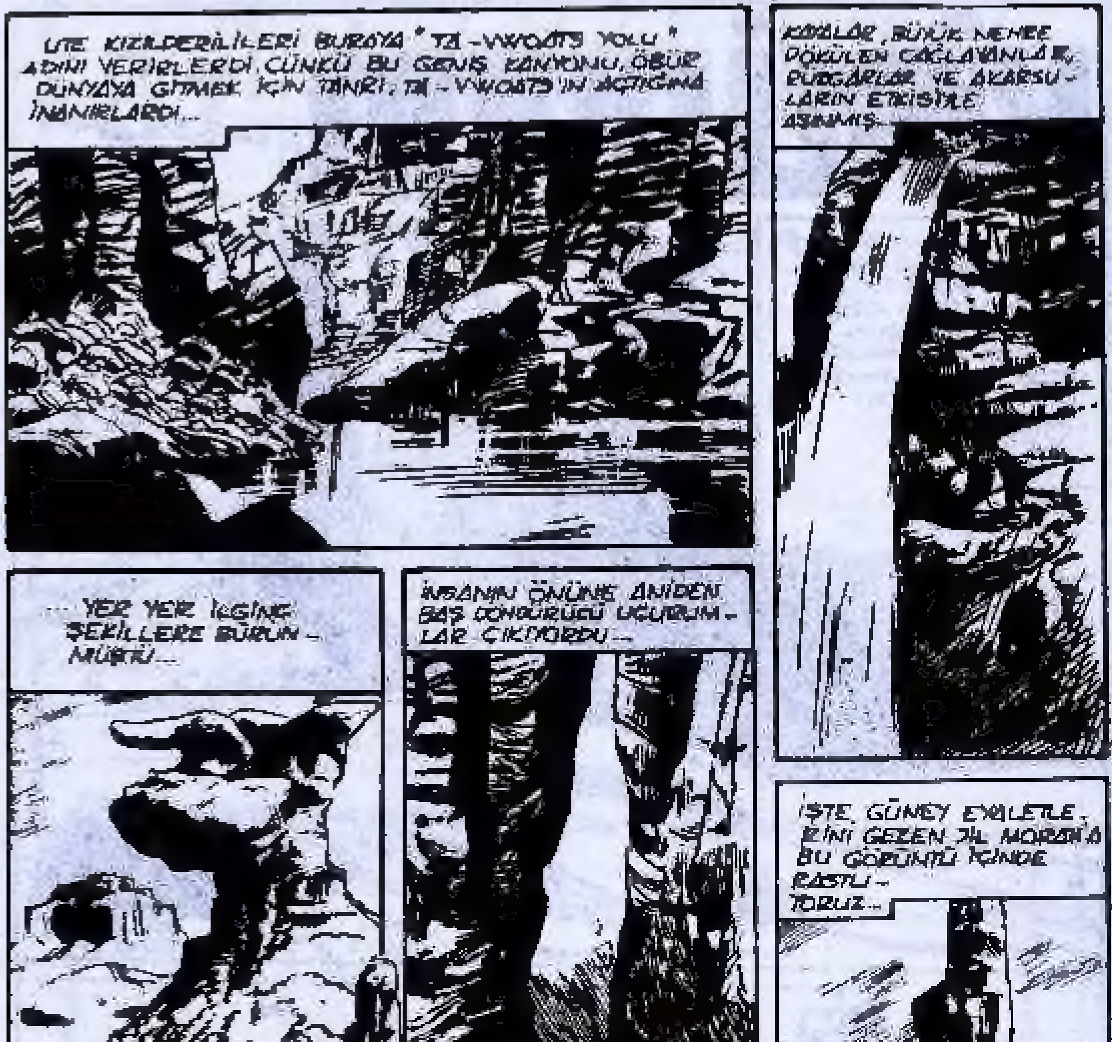
UTE KIZILDERİLİLERİ BURAYA "TA-VWOATS YOLU" ADINI VERİRLERDİ, ÇÜNKÜ BU GENİŞ KANYONU, ÖBÜR DÜNYAYA GİTMEK İÇİN TANRI TA-VWOATS'IN AÇTIĞINA İNANIRLARDI...
KAYALAR, BÜYÜK NEHRE DÖKÜLEN ÇAĞLAYANLAR, RÜZGARLAR VE AKARSULARIN ETKİSİYLE AŞINMIŞ...
...YER YER İLGİNÇ ŞEKİLLERE BÜRÜNMÜŞTÜ...
İNSANIN ÖNÜNE ANİDEN BAŞ DÖNDÜRÜCÜ UÇURUMLAR ÇIKIYORDU...
İŞTE, GÜNEY EYALETLERİNİ GEZEN JIL MORAN'A BU GÖRÜNTÜ İÇİNDE RASTLIYORUZ...
NE GARİP YER, DEĞİL Mİ SEVGİLİ DOSTUM?

RENKLER BİR HARİKA! AMA YOLA DEVAM ETMEK ZORUNDAYIZ...
ATINI MAHMUZLAYAN JİL, YAKINDAKİ...
...KAYALIKLARDAN GEÇTİ...
...VE HİÇ DURMADAN...
...COLORADO NEHRİ ÜZERİNDEKİ BİR ASMA KÖPRÜYE ULAŞTI...
GERÇEKTEN OLAĞANÜSTÜ... İYİ Kİ «BÜYÜK KANYON»'U GEZMEYE KARAR VERMİŞİM...

JİL KORELLİ - SUZCA KÖPRÜDEN GEÇTİ...
...VE KAYALIK DÜZLÜKTE İLERLEYEREK KAN-YON'UN İÇ KISIMLARINA YÖNELDİ...
KAKTÜS ÇİÇEKLERİNİN BÜYÜLEYİCİ RENKLERİNİ HAYRANLIKLA SEYREDİYOR.
...BÖLGEDE YAŞAYAN HAY-VANLARI İLGİYLE İZLİYORDU. KIZIL TİLKİ...
...RAKUN...
...PUMA...

SÜRÜLERİNİ OTLATAN NAVAJO YERLİLERİ İSE DİKKATİNİ ÇEKİYORDU...
BİLİYOR MUSUN DOSTUM? BU İNSANLAR UYGARLIK ADINI VERDİĞİMİZ CANAVARIN YOK ETTİĞİ BÜYÜK BİR IRKIN SON TEMSİLCİLERİ...
NEYSE... ŞİMDİ DİNLENEBİLECEĞİMİZ BİR GÖLGELİK BULALIM!
İYİ... ŞU KAYANIN ALTI OLABİLİR!
YARIM SAAT SONRA...
HMM... ŞÖYLE DİYECEĞİM... EĞER SENCE DE UYGUNSA BİRKAÇ GÜN BURADA KALMAK İSTİYORUM...
ASLINDA KABUL EDECEĞİNDEN EMİNİM... BU HUZURU BAŞKA NEREDE BULABİLİRİZ?

HUZUR VE SÜKUN! İNSAN HAYATTA BAŞKA NE İSTEYEBİLİR!?
BİRİLERİ BU TARAFA DOĞRU GELİYOR...
YÜKSEK TEPELERİ GERİDE BIRAKARAK GÖKYÜZÜNDEN KENDİSİNE YAKLAŞAN RENKLİ ÜÇGEN ŞEKLE BAKTI...
AZ ÖTEDEKİ ÇAM ORMANINA DOĞRU SÜZÜLDÜ...

EH... HİÇ DEĞİLSE GÜRÜLTÜ ÇIKARMIYOR... DOĞRUSU ONUNLA BİR DEFA OLSUN UÇABİLMEK İSTERDİM!
BİRDEN VİETNAM'DA HELİKOPTER ÇAVUŞU OLAN JİL'E HİÇ DE YABANCI OLMAYAN BİR SES DUYULDU...
PLOP! PLOP!
HAY AKSİ... BURASI KALABALIKLAŞMAYA BAŞLADI!..
DELTAPLANÖRLER, HELİKOPTERLER...
"DELTA" NIN PEŞİSIRA SEYREDEN HELİKOPTERİN UÇUŞUNU HAYRETLE İZLEDİ...
?!
AMAN TANRIM! BU SERSEM BÖYLE GİDERSE ONA BİNDİRECEK...

HAYIR!
KAZA KAÇINILMAZ GİBİYDİ AMA DELTAPLA– NÖRDEKİ ADAM SON ANDA PİKE YAPARAK HELİKOPTERDEN SIYRILDI–
BANG BANG!
NEYSE, BAŞARDI, AMA ŞİMDİ NE OLUYOR ?
BANG!
BANG!
AAH...

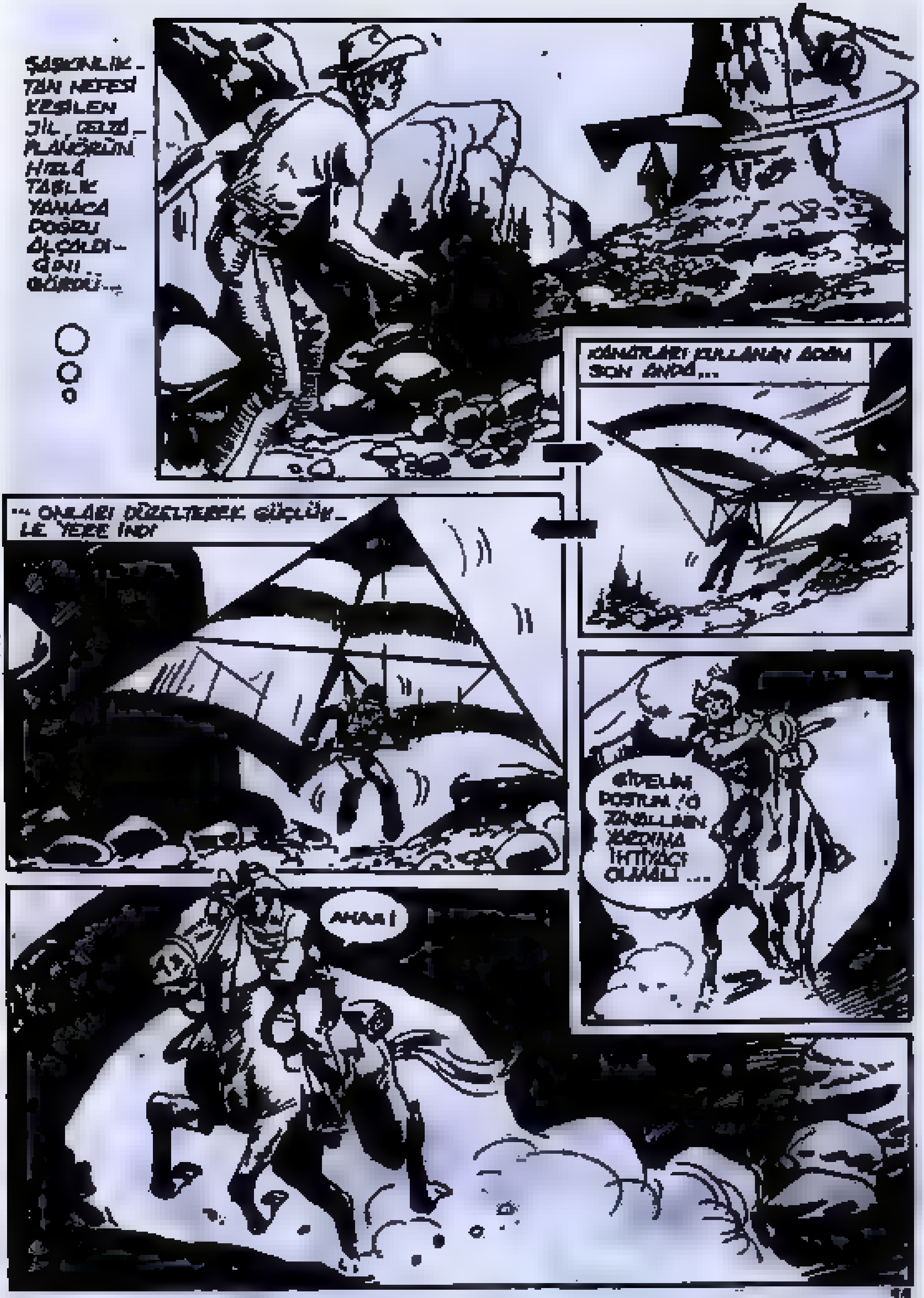
ŞAŞKINLIK-TAN NEFESİ KESİLEN JİL, GELDİ-PLANÖRÜNÜ HALÂ TAŞLIK YAMACA DOĞRU ALÇALDI-ĞINI GÖRDÜ...
KANATLARI KULLANAN ADAM SON ANDA...
...ONLARI DÜZELTEREK GÜÇLÜK-LE YERE İNDİ
GİDELİM DOSTUM! O ZAVALLININ YARDIMA İHTİYACI OLMALI...
AHAA!

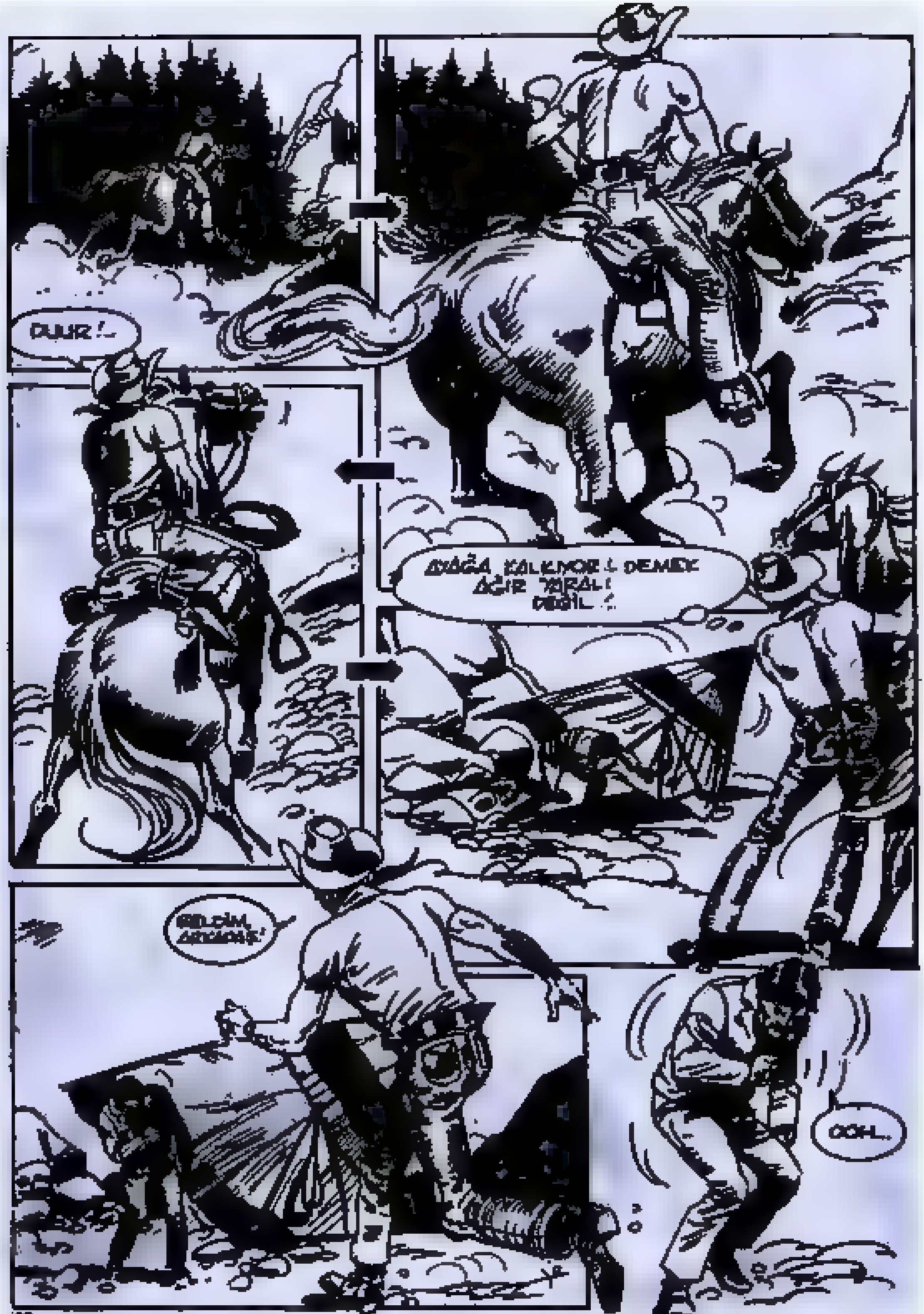
DUUR!..
AYAĞA KALKIYOR! DEMEK AĞIR YARALI DEĞİL!
OOH..

HAY ŞEYTAN!
DURUMU DÜŞÜNDÜĞÜMDEN DAHA KÖTÜ...
HEY, DOSTUM!
AYNI ANDA HELİKOPTER DE KAYALIKLARIN ARKASINDAN BELİRDİ...
BİRAZ GAYRET
COL-AIR SERVICES

KÖPEK SOYLARI.. KESİN ARTIK ÖLDÜĞÜNÜ GÖRMÜYOR MU-SUNUZ ?
HELİKOPTERDEKİ PİÇLER ONU TAM KALBİNDEN VURMUŞLAR...
PLOP PLOP
ŞİMDİ DE KONTROL ETMEYE GELİYOR-LAR, LEŞ KARGA-LARI !.
COL-AIR
HEY.. AMA NE OLU-YOR ?
BANG!
BANG!

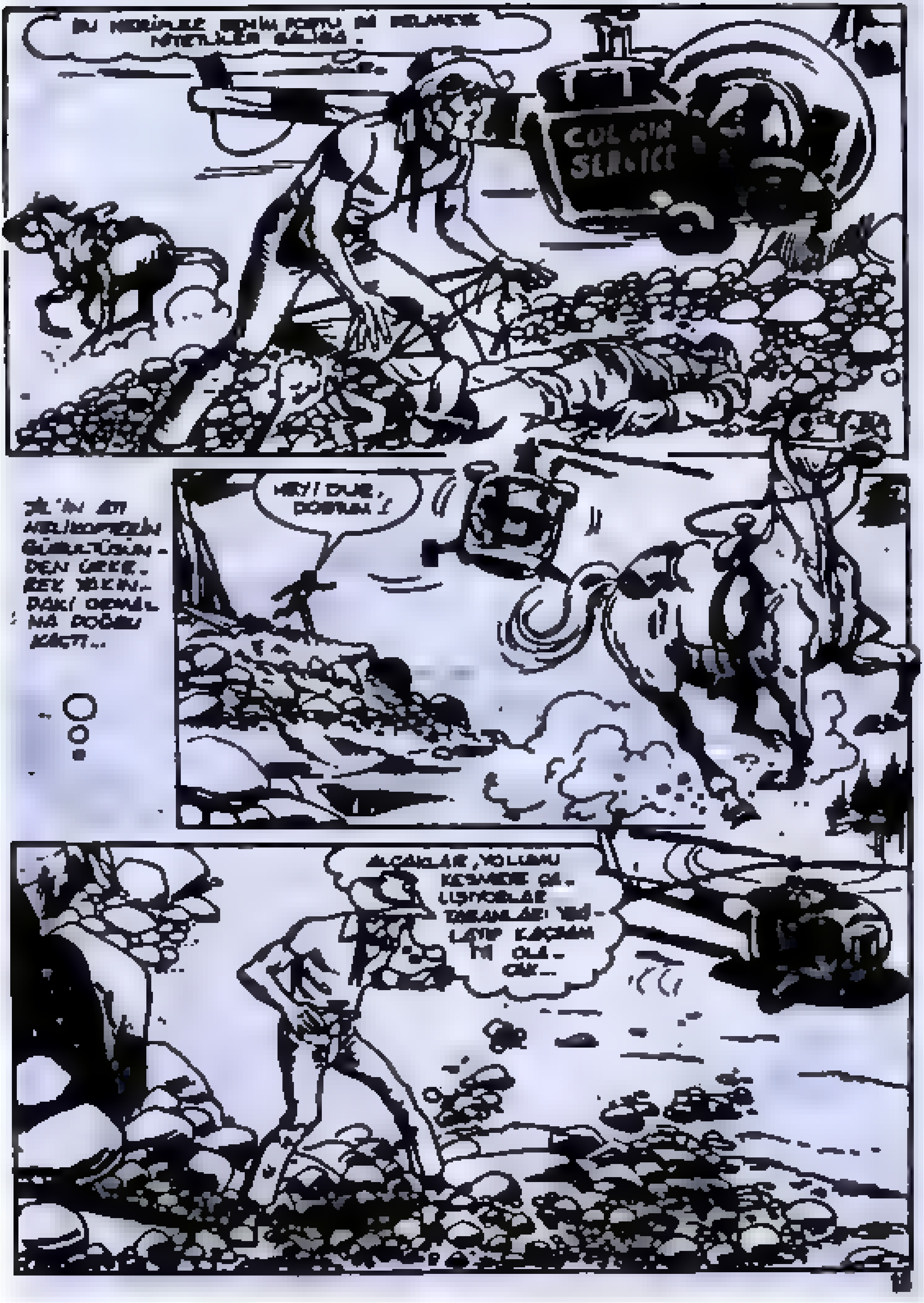
'IN ATI HELİKOPTERİN GÜRÜLTÜSÜNDEN ÜRKEREK YAKINDAKİ ORMANA DOĞRU KAÇTI...
HEY! DUR, DOSTUM!
ALÇAKLAR, YOLUMU

KOŞ OĞLUM, JİL — KOŞ!
KURTULMAK İÇİN TEK SEÇENEĞİN VAR! DELTA-PLANÖR!
KAYBEDECEK BİR SANİYEN BİLE YOK, PEŞİNDELER!
ŞİMDİ BİRAZ SAKİN OL! BU ALETİ DAHA ÖNCE HİÇ KULLANMADIĞINI UNUTTUN GALİBA!
EE, PEKİ NE OLACAK? İSTEMEDEN BİR CİNAYETE TANIK OLDUM DİYE, BENİ ÖLDÜRMELERİNİ Mİ BEKLEYEYİM?

EĞER ÖLECEKSEM, BU ALETLE UÇARAK ÖLÜRÜM DAHA İYİ 'ZATEN AZ ÖNCE BİR KEZ OLSUN DENEMEK İSTEDİĞİMİ SÖYLÜYORDUM...
İŞTE KARŞIMA FIRSAT ÇIKTI!
HAY AKSİ! DELTAPLANDÖRÜ ELE GEÇİRDİ!.
GÖRÜYORUM ALLAH KAHRETSİN, GİDİYOR!.
YUKARI, DAHA YUKARI...
MENZİL DIŞINA ÇIKTI BİLE!

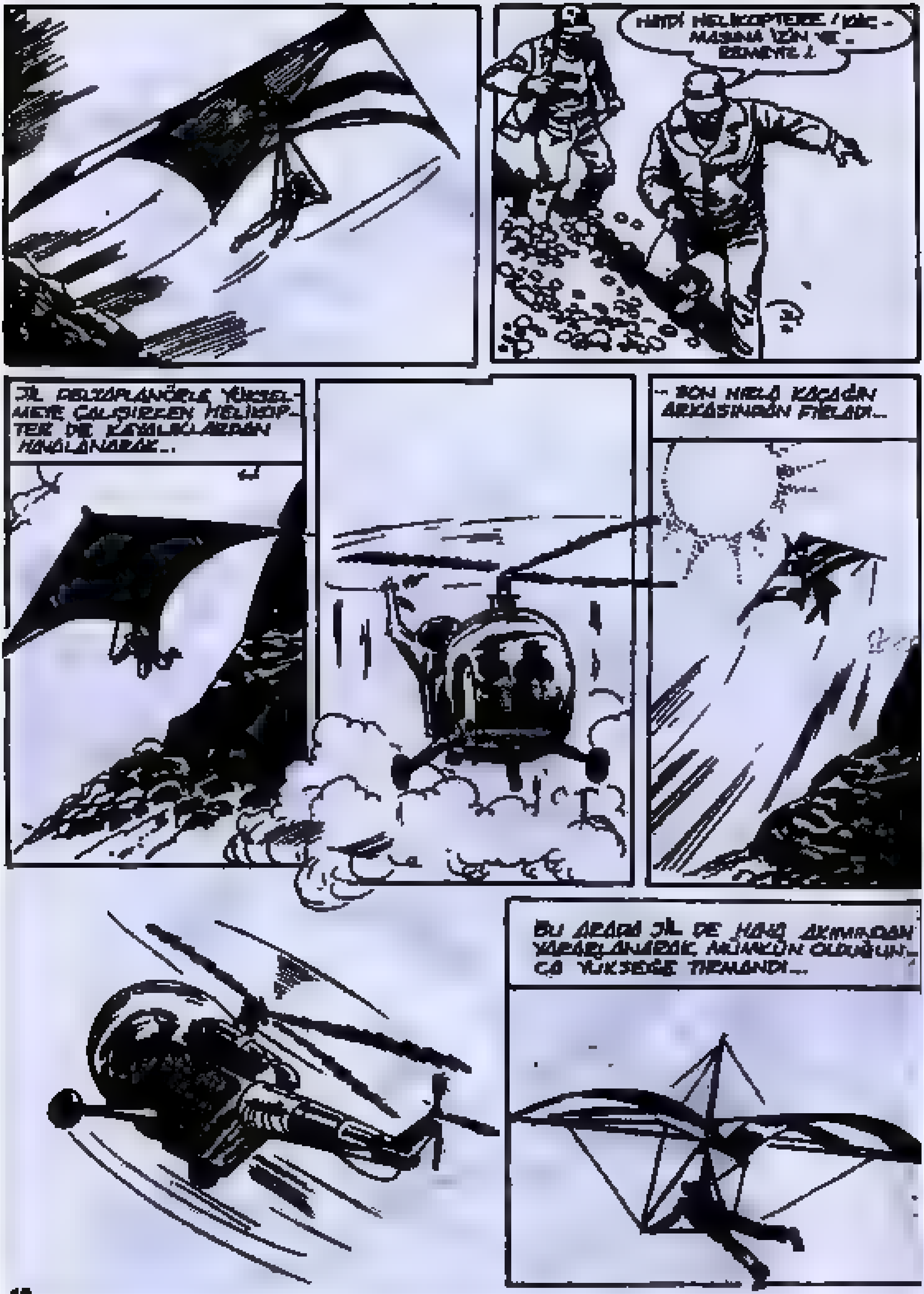
HADİ HELİKOPTERE! KAÇMASINA İZİN VERMEYELİM!
JİL DELTAPLANÖRLE YÜKSELMEYE ÇALIŞIRKEN HELİKOPTER DE KAYALIKLARDAN HAVALANARAK...
...SON HIZLA KAÇAĞIN ARKASINDAN FIRLADI...
BU ARADA JİL DE HAVA AKIMINDAN YARARLANARAK MÜMKÜN OLDUĞUNCA YÜKSEĞE TIRMANDI...

ÜMITSIZLIĞE KAPILMA, SADECE ONLARI UZAKTA TUTMAYA BAK!
İŞTE GELİYORLAR!..
GÜZEL... ŞİMDİ HİÇ HATA YAPMAMALIYIM... AKSİ HALDE ÖBÜR DÜNYAYI BOYLARIM!..
ARTIK DANSA BAŞLAYABİLİRİZ!..
DALIŞA GEÇTİ!..
ŞİMDİ DE

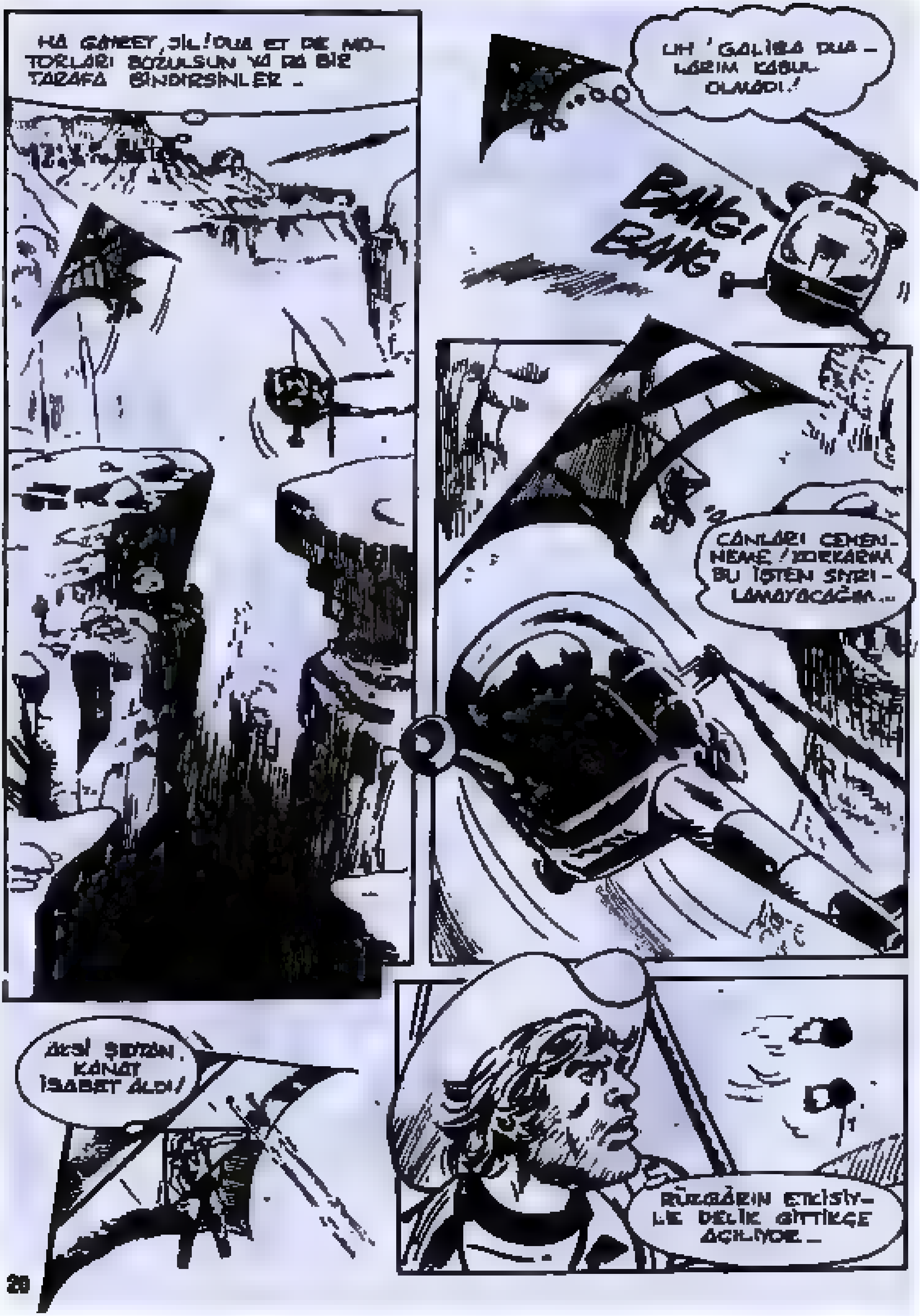
HA GAYRET, JİL! DUA ET DE MOTORLARI BOZULSUN YA DA BİR TARAFA BİNDİRSİNLER...
UH! GALİBA DUALARIM KABUL OLMADI!
BANG! BANG
CANLARI CEHENNEME! KORKARIM BU İŞTEN SIYRILAMAYACAĞIM...
ŞEYTAN, KANAT İSABET ALDI!
RÜZGÂRIN ETKİSİYLE DELİK GİTTİKÇE AÇILIYOR...

NEYSE, ŞİMDİ BUNU UNUT VE ÖNÜNE ÇIKAN ŞU TEPEYE TIR-MANMAYA BAK!..
JİL SERT BİR DÖNÜŞ YAPARAK SON ANDA KAYALARI SIYIRIP GEÇTİ...
BU ARADA HELİKOPTER DE HIZLA ARAYI KAPATIYORDU...
BİRAZ ALÇAKTAN UÇUP ŞUNUN İPİNİ BİTİRELİM...
İKİ SEÇENEĞİN VAR JİL... YA YERE İNİP KAÇACAKSIN YA DA BU PİÇLERİ SAFDIŞI BIRAK-MANIN BİR YOLUNU BULA-CAKSIN...
KANAT İYİCE YIRTILDI. BİRAZ-DAN KONTROLUM-DAN ÇIKACAK...

VAY BE .. İŞTE BU, TAM BANA GÖRE!.
AZ ÖTESİNDE BELİREN YÜKSEK GERİLİM HATLARINA DOĞRU DİKKATLE UÇTU.
DELTAPLANÖR GÖRÜŞÜNÜ KAPADIĞINDAN HELİKOPTERİN PİLOTU KALIN TELLERİ GÖREMEDİ BU ANINA BİR AN ÖNCE ULAŞMAK İÇİN HIZINI ARTIRDI...
DURUMU FARKETTİĞİNDE İSE İŞ İŞTEN GEÇMİŞTİ...
ŞURAYA BAK !..
YÜKSEL! YÜKSEL !..

AHH!
HAYIR!
HELİKOPTER, KANATLARI KOPARILMIŞ BİR PERVANE BÖCEĞİ GİBİ...
...KAYALARA ÇARPA-RAK YIKILMAYA BAŞLADI.
VRAMB
VE SONUNDA BÜYÜK KANYONUN DİBİNE DÜŞTÜ.
NE FECİ BİR SON... BUNU HAK ETMİŞLERDİ AMA YİNE DE KORKUNÇ!

ARTIK BAŞIMIN ÇARESİNE BAKMALIYIM.. BU ALETİ İDARE ETMEK ZORLAŞTI
İNCE KONTROLDEN ÇIKTI AYAKLARIMI KIRMA-DAN YERE BİR İNE-BİLSEM
YÜKSEL, GÜZELİM. ŞAKANIN SIRASI DE-ĞİL, TAMAM MI?
AFERİN, BÖYLE Mİ!
CESARET! İŞTE KANYON-DAN ÇIKIYORUZ
UFF. ŞİMDİ MÜMKÜN OLDUĞU KADAR YUMU-ŞAK BİR YER ARAYA-LIM...

HEY, BU KADAR
LANET
OLSUN, YAVAŞLA !..
SWAAMM
İÇİN BOŞ YERE
UĞRAŞTI AMA ÂLET ARTIK KONT-
ROLÜNDEN ÇIKMIŞTI...
UHH!

SENİ KUTLARIM, JİL! GERÇEKTEN HARİKA BİR İNİŞ YAPTIN!..
ŞİKÂYET ETMEYE HAKKIN YOK. HÂLÂ YAŞIYORSUN VE SAPASAĞLAMSIN...
TAMAM... TAMAM... ŞİMDİ İLGİLİLERİ BU OLAYDAN HABERDAR ETMELİ... YANİ EN YAKIN MERKEZE GÜNEYDEKİ ANİTA KENTİ...
BU DA "BÜYÜK KANYON"DAKİ TATİLİMİN SONU DEMEK, AMA NE YAPALIM... ZATEN KALMAK DA İSTEMİYORUM...
OH... İŞTE, SADIK DOSTUM!..

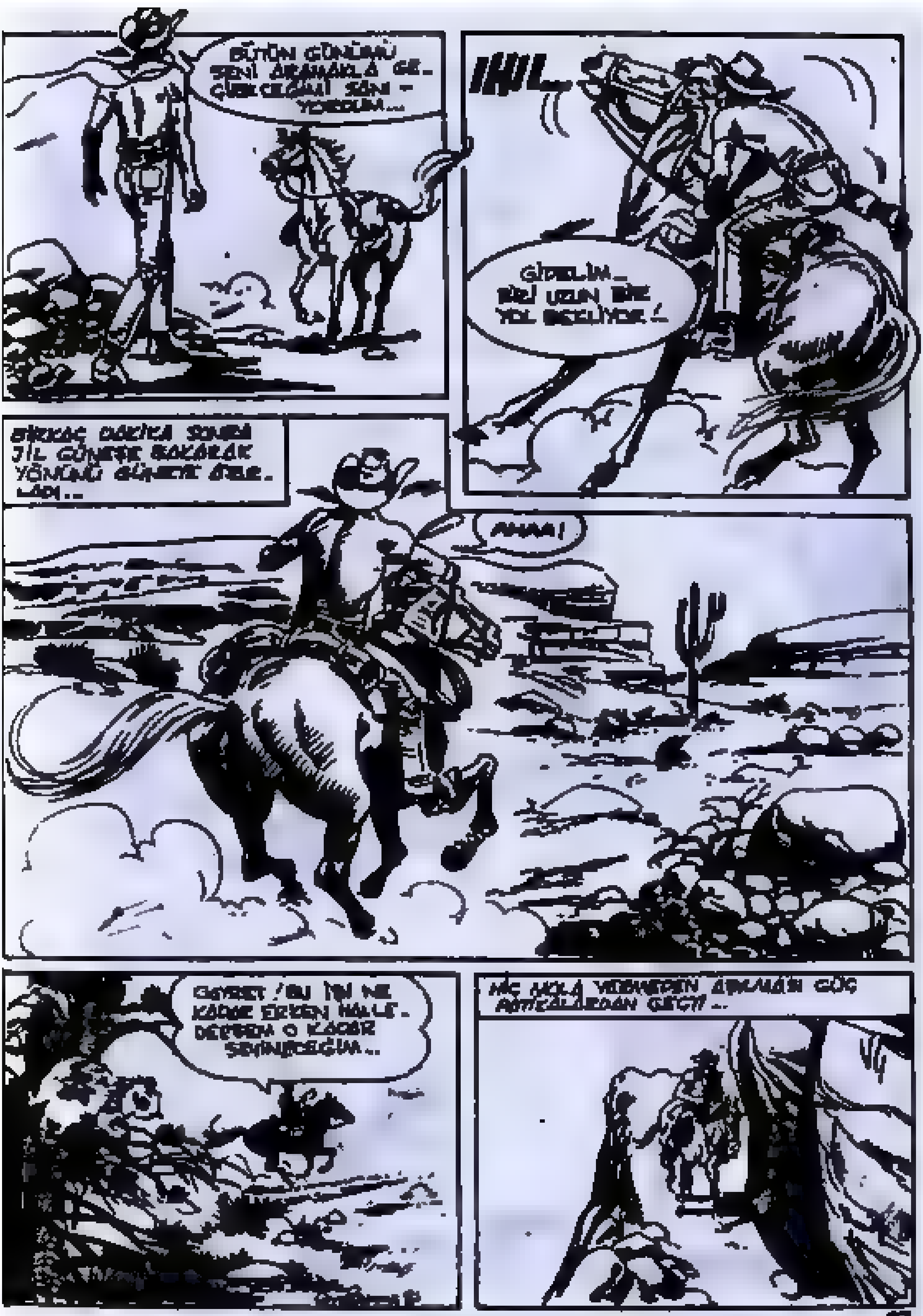
BÜTÜN GÜNÜMÜ SENİ ARAMAKLA GEÇİRECEĞİMİ SANIYORDUM...
İHU...
GİDELİM... BİZİ UZUN BİR YOL BEKLİYOR!
BİRKAÇ DAKİKA SONRA JİL GÜNEŞE BAKARAK YÖNÜNÜ GÜNEYE AYARLADI...
AHAA!
GAYRET! BU İŞİ NE KADAR ERKEN HALLEDERSEN O KADAR SEVİNECEĞİM...
HİÇ MOLA VERMEDEN ARAMASI GÜÇ ARAZİLERDEN GEÇTİ...

VE ÇIĞ DÜŞMESİNİ ANDIRAN BİR GÜRÜLTÜ DUYDU.
BİRDEN ATININ NAL SESLERİNİ BASTIRAN.
KRAAASCC
?!
HAY ALLAH! YİNE NE OLUYOR?
ÇABUK DOSTUM! İÇİMDEN BİR SES BURADAN HEMEN UZAKLAŞMAMIZ GEREKTİĞİNİ SÖYLÜYOR
IHII...

ANİDEN TABAN
VAY CANINA!
AZ KALSIN ATLA BİNİCİSİNİ DE SÜ-
ÇABUK!.. ÇABUK!..
BİR SANİYE DAHA GECİKSEY-DİK HAPI YUTMUŞ-TUK!..

ACABA BU ANİ TAŞMANIN SEBE- Bİ NE ? DOĞRUSU MERAK ETTİM...
OH, EN İYİSİ BOŞ VERİP YOLA DEVAM ETMEK!..
ORADAN UZAK- LAŞAN JİL ...
...BİR DAKİKA SONRA SORUNUN CEVABINI BULDU...
ŞİMDİ HER ŞEY AN- LAŞILDI...
BİR BARAJ SANIRIM SUYUN SEVİYESİNİ AYARLIYORLAR! AMA BU DURUMDA NEHİRDE BULUNANLA- RIN HAYATLARINI TEH- LİKEYE SOKUYOR- LAR!

GAYRET, JİL! BELKİ DE UZUN BİR YOLCULUK- TAN KURTU- LURSUN...
ŞEHİRLE KONUŞA- BİLECEĞİM BİR TELEFON- LARI VARDIR HERHALDE!
JİL, BU ÜMİT VERİCİ DÜŞÜNCEYLE ATINI MAHMUZLARKEN...
...BARAJIN BOŞALTMA KAPAK- LARI DA KAPANMIŞTI...
DOSTUMUZ ÇOK GEÇMEDEN KAYALARIN ARA- SINDAKİ ASFALT BİR YOLA ÇIKTI...
BU YOL BARAJI EN YAKIN YERLE- ŞİM MERKEZİNE BAĞLIYORDU...

HEY, BU DA NEREDEN ÇIKTI?
BEN NEREDEN BİLEYİM ?!
SİZE HEMEN AÇIKLAYAYIM, BEYLER. AZ ÖNCE SU GÖNDERDİĞİNİZ KANYONDAN... AZ KALSIN BOĞULUYORDUM!
İNAN ÇOK ÜZÜLDÜK AMA KAPAKLARI AÇMADAN ÖNCE ÇEVREYİ KONTROL ETMİŞTİK!
DEMEK PEK DİKKAT ETMEMİŞSİNİZ. HER NEYSE, BURAYA ŞİKAYET ETMEYE GELMEDİM...
TELEFONUNUZA İHTİYACIM VAR. ANİTA ŞERİFİYLE GÖRÜŞMEM GEREK. BURADAN İKİ SAAT ÖTEDE BİR CİNAYET İŞLENDİ!
NE?
DUYDUNUZ İŞTE, CİNAYET DEDİM! KATİLLER DE HELİKOPTERLERİYLE UÇURUMA DÜŞTÜLER!
LANET OLSUN!

GERİLİM DOLU BİRKAÇ SANİYELİK SESSİZLİKTEN SONRA
NE YAPACAĞIZ ŞİMDİ ?.
YAPILACAK BİR TEK ŞEY VAR !
EVET BİR TEK ŞEY !.
NEE ?
SAKİN OL AHBAP HEMEN SİNİRLEN-ME !.
DÖRT ADAM KENDİSİNE YAKLAŞIRKEN JIL BİRDEN YÜZLERİNDEKİ TEHDİTKAR İFADEYİ FARKETTİ ..
HEY, NE OLUYOR SİZE ? CEVAP VERSENİZE !
SALDI-RIN !
?!
UH!

AHH!
DELİRDİNİZ Mİ YAHU ?
SİZİ KÖPEK SOYLARI !
HAYDİ, ONA NİNNİ SÖYLEYELİM.
UH!
GÜZEL !
OH!

TOPLA KENDİNİ, JİL! BU HE-
RİFLER SENİ PAR-
ÇALAYACAK-
LAR!..
OUCH!
DİZİM!
BEN ONU YOLA GETİRMESİNİ BİLİRİM!
HAYIR!
HAY ŞEYTAN!

UUH!
OUFF!
HAYDİ TOZ OL, JİL!
NEREYE GİDİYORSUN, SERSERİ?
AAH!
ALLAH KAHRETSİN!
OFF!
GERİ ÇEKİL, KÖPEK!..

KOŞMAYA HAZIRLAN DOSTUM! ADAMLAR KENDİLERİNE GEL-MEDEN KAÇA-LIM!..
DURDURUN ONU!..
ÇEKİLİN, ÇAKALLAR! AÇILIN!..
UĞUR-SUZ!
AAH..
KOŞ GÜZEL'İM BURADAN UZAK-LAŞALIM!

ATINI DÖRTNALA KALDIRAN ZİL...
...AZ SONRA GÖZDEN KAYBOLDU...
NE OLACAK ŞİMDİ ? O KAHRO-LASI KENEDY HER ŞEYİ ALT-ÜST EDEBİLİR !.
EN İYİSİ PEŞİNDEN GİDELİM!
SAKİN OLUN ÇO-CUKLAR!
ADAM ŞERİFE TELEFON ETMEK İSTİYORDU EMİNİM ŞİMDİ ORAYA GİDİYORDUR !..
BU YÜZDEN HENÜZ KAYBET-MİŞ SAYILMAYIZ! ŞERİFİN BİZDEN YANA OLDUĞU-NU UNUTMAYIN ONUN İCABINA BAKACAKTIR!.

AYNI ANDA JIL GÜNEYE DOĞRU YOLUNA DEVAM EDİYORDU.
DAHA KAFAMDAKİ SORULARA CEVAP BULAMAZKEN YENİLERİ ÇIKTI ACABA O ZAVALLIYI NEDEN ÖLDÜRDÜLER ?
BENİ NEDEN YAKALAMAK İSTEDİLER ? CİNAYETTEN SÖZ EDER ETMEZ ÜSTÜNE SALDIRDILAR.
İKİ OLAY ARASINDA BİR BAĞLANTI OLDUĞU AÇIK...
BU DURUMDA EN İYİSİ İŞİ ŞERİFE DEVRETMEK!
O, BU TÜR TEHLİKELİ BİLMECELERİ ÇÖZMEK İÇİN MAAŞ ALIYOR!

JIL DÜZLÜĞE İNDİ...
KENTE KADAR MOLA VERMEMEĞE KARARLIYDI...
TAKİP EDİLMEKTEN KORKTUĞU İÇİN ASFALT YOLA GİRMİYOR.
...BUNALTICI SICAĞA RAĞMEN "BÜYÜK KANYON"U KÜÇÜK ŞEHİRDEN AYIRAN ÇORAK ARAZİDEN İLERLİYOR. DU...
NİHAYET GÜNEŞ BATARKEN UFUKTA KENTİN İLK BİNALARI GÖRÜNDÜ...

ŞİMDİ DOĞRU ŞERİFE! BU PİS OLAYDAN BİR AN ÖNCE KURTULMAK İSTİYORUM...
UMARIM ŞERİF BENİ CİNAYETİN İŞLENDİĞİ YERE TEKRAR SÜRÜKLEMEZ...
BLOW UP DISCOTEQUE
NEYSE... BUNU ŞİMDİDEN DÜŞÜNMENİN GEREĞİ YOK...
OTOPARKTA BİR POLİS ARABASINA RASTLAYINCA O TARAFA YÖNELDİ...
POLICE
HEY! BAKAR MISINIZ?

YANILMIYORSAM ŞERİFİN DURDUR-MANIZI SÖYLEDİĞİ ADAM BU!..
EVET... TA KENDİSİ! BİZİ ARAMA ZAHMETİNDEN KURTARDI...
YEREL "TRİBUNE" GAZETESİNİN SAHİBİNİN KIZI VE AYNI ZAMANDA GAZETECİ OLAN EVA WARREN, AZ ÖTEDE ONLARI İZLİYORDU...
ŞUNA BAK! SANKİ WESTERN FİLMLERİNDEN FIRLAMIŞ GİBİ...
HAYDİ, AHBAP! ATINDAN İN VE KARŞI KOYMADAN BİZİ TAKİP ET!..
?
SAKİN OLUN, BEYLER! BEN SADECE ŞERİFİN BÜROSUNU SORACAKTIM!..
KENDİSİNE BİR CİNAYET HABERİNDE BULUNACAĞIM... SADECE O DEĞİL...
KISA KES... SENİ MERKEZE BİZ GÖTÜRECEĞİZ!

?!
ORADA NELER OLUYOR ?
HEY MEMUR BEY! BENİ DE BEKLEYİN!..
YANLIŞ DUYMADIYSAM O KOVBOY BİR CİNAYET-TEN SÖZ ETTİ..
RROARR...

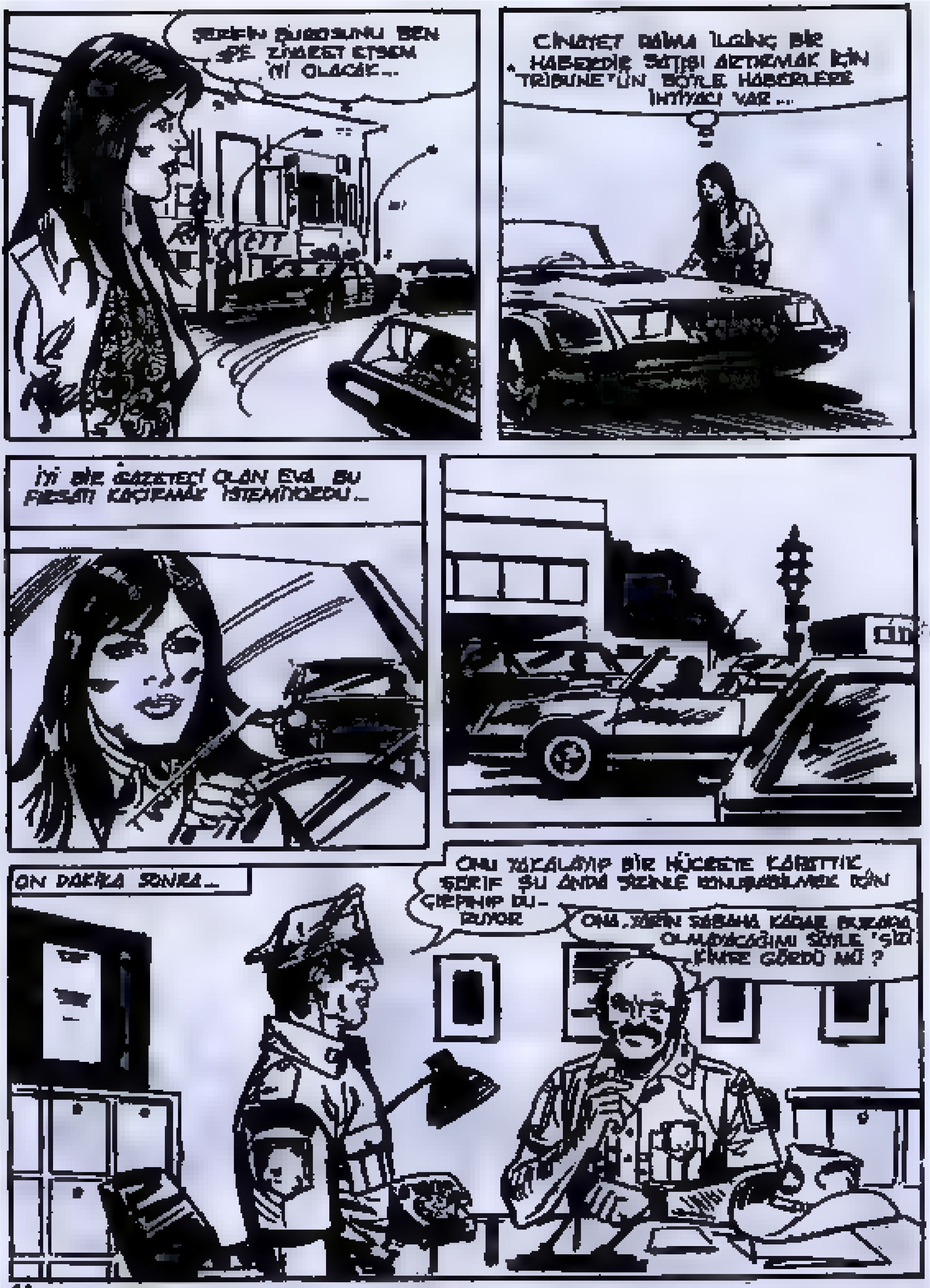

ŞERİFİN BÜROSUNU BEN DE ZİYARET ETSEM İYİ OLACAK...
CİNAYET DAİMA İLGİNÇ BİR HABERDİR. SATIŞI ARTIRMAK İÇİN TRIBUNE'UN BÖYLE HABERLERE İHTİYACI VAR...
İYİ BİR GAZETECİ OLAN EVA BU FIRSATI KAÇIRMAK İSTEMİYORDU...
ON DAKİKA SONRA...
ONU YAKALAYIP BİR HÜCREYE KAPATTIK. ŞERİF ŞU ANDA SİZİNLE KONUŞABİLMEK İÇİN ÇIRPINIP DURUYOR
ONA, YARIN SABAHA KADAR BÜROMDA OLMAYACAĞIMI SÖYLE. SİZİ KİMSE GÖRDÜ MÜ?

EVET, BEN DE BUNU SÖYLEYECEKTİM... ŞU "TRIBUNE" MUHABİRİ WARREN BİZİ FARKETTİ ARKAMIZDAN SESLENDİ AMA DUYMAMAZLIKTAN GELDİK..
HAY AKSİ!..
SCREECH
İŞTE – BAHSE GİRERİM ODUR!..
GİT BAK BAKALIM!
YANILMAMIŞIN, ŞERİF!
NEYSE BEN ONU ATLATIRIM. YALNIZ DİĞERLERİNİ DE UYAR, O KIZ KESİNLİKLE KOVBOYLA KONUŞMAMALI!..
ANLAŞILDI!.
ŞİMDİ GİREBİLİRSİN!
SANKİ BAŞIMIZDAKİ DERTLER YETMİYORMUŞ GİBİ BİR DE BU ÇIKTI!..

MERHABA, ŞERİF TORRELL!
OH, BAYAN WARREN. BU SAATTE BURADA NE İŞİNİZ VAR?
DUMANDAN RAHATSIZ OLUR MUSUNUZ?
HAYIR, HATTA BEN DE BİR TANE YAKACAĞIM!
AZ ÖNCE BURAYA GETİRİLEN KOVBOY HAKKINDA GÖRÜŞMEYE GELDİM. ADAMLARINIZA SÖYLEDİKLERİNİ DUYDUM...
EE... NE OLMUŞ?
ŞERİF, ADAM SİZE DAĞLARDA TANIK OLDUĞU BİR CİNAYETİ İHBAR ETMEK İSTİYORDU.
BÖYLE Mİ SÖYLEDİ? BUNA HİÇ ŞAŞIRMADIM. BELKİ FARKETMEDİNİZ AMA O SERSERİ SARHOŞTU, BAYAN WARREN!
SARHOŞ MU?

HEM DE FİTİL GİBİ .. BANA SORARSANIZ YAZMAYA DEĞMEZ... O KOVBOYU BİR SÜRE NEZARETTE TUTACAĞIM!..
AMA... BAKIN...
ŞİMDİ, ÖZÜR DİLERİM, YAPACAK ÇOK İŞİM VAR. BABANIZA SELAMLARIMI İLETİN LÜTFEN!
PEKİ, GİDİYORUM!..
SARHOŞ HA?! HAYIR, BANA YUTTURAMAZSIN, DOSTUM!
İYİ GECELER, BAYAN!
SİZE DE...
O ADAM İÇKİLİ DEĞİLDİ VE BİR CİNAYETTEN BAHSETTİ. YOKSA GERÇEKTEN YANILIYOR MUYUM?
YİNE DE BU MESELE AYDINLANMADAN İÇİM RAHAT ETMEYECEK!.
AKLIMA BİR FİKİR GELDİ... AMA GERÇEKLEŞMESİ İÇİN "BOURBON" STAYNER'E İHTİYACIM VAR..
ELL'
ROAAR

BANA BİRKAÇ DOLARA PATLAYACAK FAKAT ŞANSIM YAVER GİDERSE BU İŞİN AS-LINI ÖĞRENİRİM...
BAR COCKTA
BURADAN BAŞLAYA-LIM...
STAYNER MI? HAYIR, BAYAN – BU GECE GELMEDİ...
SAĞOL, PEPE!
BİR DE SPINES'E BAKALIM...
BÜTÜN BARLARI DOLAŞMASINA RAĞMEN BİR SO-NUÇ ELDE EDEMEDİ.
BİR SAAT ÖNCE BURA-DAYDI VE OLDUKÇA DA TELAŞLIYDI...
GERİ DÖNECEK Mİ ACABA?

HİÇBİR FİKRİM YOK...
ŞEY... HİÇ. ONU NEREDE BULACAĞINIZI... HİÇ... BEN BİLİYORUM...
SAHİ Mİ? HAYDİ, SÖYLEYİN!..
HİÇ UĞRAŞMAYIN... İÇKİ İKRAM ETMEZSENİZ BU AYYAŞTAN LAF ALAMAZSINIZ...
NE İSTİYORSA VERİN O HALDE...
VİSKİ... DUBLE OLSUN!..
SEN DE ÖT BAKALIM ARTIK, DOSTUM!..
KENT DIŞINDA BİR MEKSİKA BARI... O ÇÖPLÜK SİZE GÖRE DEĞİLDİR BAYIM!..

DAHA ÖNCE DE GİT-
MİŞTİM! TEŞEKKÜRLER!
HIK... ŞEREFİNE GÜZE-
LİM...
HIK... FENA PİLİÇ
DEĞİL HA!
KES SESİNİ!
ŞEHİR DIŞINDAKİ LOKALE
VARDI—
JUANITO'S
İŞTE ORADA... UMA-
RIM İYİCE KAFAYI
BULMAMIŞTIR!

SELAM ROBERT' NE BULUNDUN ?
EVET, EĞER SARHOŞ OLUP OLMADIĞIMI MERAK EDİYORSAN, HENÜZ AYIĞIM !
GÜZEL. ÖYLEYSE DERDİMİ ANLAYABİLİRSİN !
ÖNCE BANA BİR İÇKİ ISMARLA !
TAMAM... NE İSTERSİN ?
BOURBON, TABİİ ! BAŞKA BİR ŞEY İÇMEDİĞİMİ BİLİYORSUN. O YÜZDEN BANA BU İSMİ TAKTILAR YA...
PEKÂLÂ. NEYE BİR BOURBON, BANA DA BİR COCA-COLA LÜTFEN !
HEMEN, BAYAN !..
ROBERT SENİN ŞAFAKTAN ÖNCE OLAY ÇIKARIP HAPSE GİRMENİ İSTİYORUM
NEE ! SEN DELİRDİN Mİ ? NEDEN BÖYLE BİR ŞEY YAPAYIM ?

HEM ELLİ DOLAR KAZANMAK, HEM DE BANA İYİLİK ETMEK İÇİN, DOSTUM!..
BU AKŞAM ŞERİFİN ADAMLARI BİR KOVBOYU TUTUKLADILAR SARHOŞ OLDUĞUNU SÖYLEDİLER AMA BEN ALTINDA DAHA BÜYÜK BİR İŞ OLDUĞUNA EMİNİM...
NE YAZIK Kİ ŞERİF SENİ ADAMLA GÖRÜŞTÜRMEDİ!.
BÖYLECE KENDİNİ TUTUKLATIP O İŞİ SENİN YERİNE HALLETMEĞİ İSTİYORSUN!.
ÇOK ANLAYIŞLISIN!.
ÖYLEYİM - DİR.. YETMİŞ!..
NE DEDİN?
YETMİŞ DOLAR!' AYRICA HAKİMİN VERECEĞİ CEZAYI DA SEN ÖDEYECEKSİN!.
SONUNCU SENİ YETMİŞ MA?.
EVET... KARAR SENİN, GÜZELİM!.

HM... KABUL EDİYORUM... YALNIZ ELİNİ ÇABUK TUT!
ANLAŞTIK! SAĞLIĞINA WARREN!
!
HEY, AMIGO! KEÇİLERİ Mİ KAÇIRDIN?
HEPSİNİ KIRACAĞIM! LANET OLSUN!

DUR! DUR! YOKSA POLİS ÇAĞIRIRIM!
SENİN DE, O AYNACILARIN DA CANI CEHENNEME!..
KORKARIM VERDİĞİ ZARARLARI DA ÖDEMEK ZORUNDA KALACAĞIM!
SWISS
?!
SCRASH
LÜTFEN ÇABUK GELİN! DÜKKANIMI MAHVETTİ...
SAKİN OL! HEMEN BİR DEVRİYE GÖNDERİYORUM.
NİTEKİM BİRKAÇ DAKİKA SONRA
GÜZEL! ARTIK BEN DE GEZEBİLİRİM!

UZATMA
BAK!
HEY, MEMUR BEY! ŞERİFLE GÖRÜŞMEK İSTİYORUM!

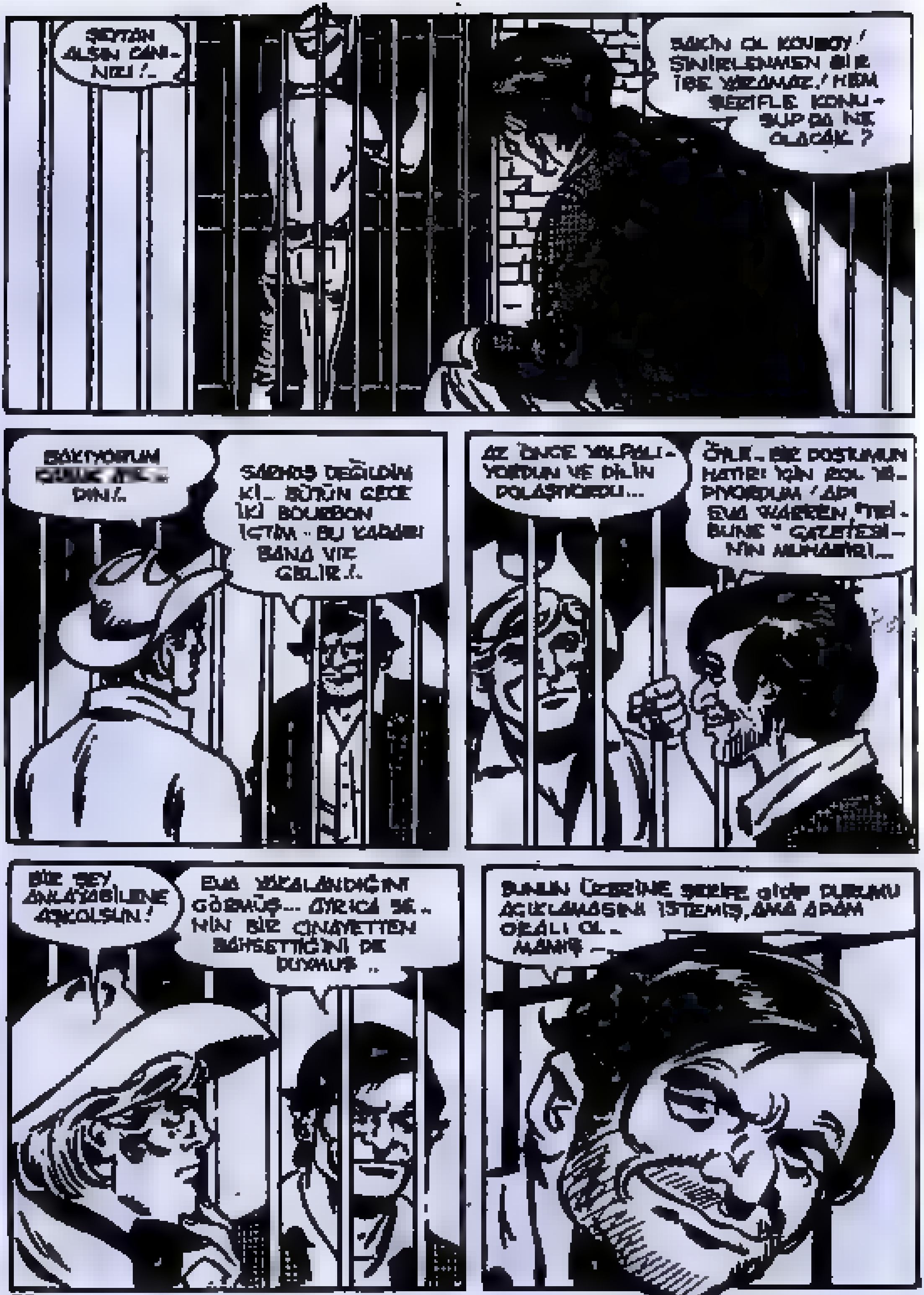
ŞEYTAN ALSIN CANINIZI!..
SAKIN OL KOVBOY! SINIRLENMEN BIR IŞE YARAMAZ! HEM ŞERIFLE KONUŞUP DA NE OLACAK?
BAKIYORUM DIN!..
SARHOŞ DEĞILDIM KI.. BÜTÜN GECE IKI BOURBON IÇTIM.. BU KADARI BANA VIZ GELIR!..
AZ ÖNCE YALPALIYORDUN VE DILIN DOLAŞIYORDU...
ÖYLE.. BIR DOSTUMUN HATIRI IÇIN ROL YAPIYORDUM! ADI EVA WARREN, "TRIBUNE" GAZETESININ MUHABIRI...
BIR ŞEY ANLAYABILENE AŞKOLSUN!
EVA YAKALANDIĞINI GÖRMÜŞ... AYRICA SENIN BIR CINAYETTEN BAHSETTIĞINI DE DUYMUŞ..
BUNUN ÜZERINE ŞERIFE GIDIP DURUMU AÇIKLAMASINI ISTEMIŞ, AMA ADAM ORALI OLMAMIŞ...

SADECE SENİN SERSERİLİKTEN VE SARHOŞLUKTAN TUTUKLANDIĞINI SÖYLEMİŞ...
NEE? VAY CANINA!..
İŞTE BEN DE ANLATACAKLARINI DİNLEMEK VE ONLARI EVA'YA NAKLETMEK İÇİN BURAYA GELDİM..
PEKÂLÂ, DOSTUM... ÖYLEYSE KULAĞINI İYİ AÇ!
ERTESİ GÜN SERBEST BIRAKILAN "BOURBON" DOĞRUCA GAZETEYE GİDİP, JR'DEN ÖĞRENDİKLERİNİ EVA'YA ANLATTI...
DEMEK Kİ DOĞRU DUYMUŞUM...
ÖYLE AMA YERİNDE OLSAM BU İŞE BULAŞMAM. KOVBOYUN DEDİĞİNE GÖRE BU KONU BİRAZ TEHLİKELİ..
"VE BAŞIN BELAYA GİRER. BUNU MU SÖYLEMEK İSTİYORSUN?
EVET, UFAKLIK!
GAZETECİ OLDUĞUMU UNUTUYORSUN. OLAYLARI YAZMAK BENİM GÖREVİM..
HAYIR UNUTMUYORUM..

SADECE BU İŞİN SANA GÖRE OLMADIĞINI DÜŞÜNÜYORUM. ANLAŞILAN BARAJDAKİLER DE, ŞERİF DE BU İŞİN İÇİNDE...
İŞTE KOVULMAMDA İÇİN BİR SEBEP DAHA!
BEN SENİ UYARDIM – ŞİMDİ ŞU BİZİM HESABI HALLEDELİM... YETMİŞ DOLAR ÜCRET VE OTUZ DA CEZA!..
... VE TABİİ BARDAKİ ZARAR, ZİYAN!...
TAMAM ROBERT! İSTEDİĞİN ZAMAN MUHASEBEYE UĞRA!
HEMEN UĞRASAM OLUR MU?
ELBETTE AMA HEPSİNİ TEKİYE VERMEMELİSİN...
BU SIRADA...
GARDİYAN BENİMLE KONUŞMAK İSTEDİĞİNİ SÖYLEDİ.
EVET – TUTUKLANMAMA İTİRAZ EDİYORUM, ŞERİF! BURAYA "BÜYÜK KANYON"DA BAŞIMA GELENLERİ ANLATMAK İÇİN GELMİŞTİM AMA BENİ DELİĞE TIKTINIZ!

İYİ... İTİRAZINI YAPTIN İŞTE..!
FAKAT... NELER OLDUĞUNU MERAK ETMİYOR MUSUNUZ?
AMA ŞU ANDA SENİ DİNLEYECEK VAKTİM YOK! HARRY!..
...ONU HÜCRESİNE GÖTÜR...
NE? NE BİÇİM ŞERİFSİN SEN! ORADA ÜÇ KİŞİ ÖLDÜ VE SEN... SEN...
DEDİM YA... BUNU BOŞ BİR ZAMANIMDA KONUŞURUZ...
ALLAH KAHRETSİN!
UĞURSUZ HERİF!..
KES ARTIK, EVLAT! DURUMUNU DAHA KÖTÜLEŞTİRME!

DÖNMEYE-CEĞİM!
UFF!
AHH!
KUSURA BAK-MA AMA BURA-DAN ÇIKMANIN BAŞKA YOLU YOKTU!
BU SERSERİNİN BURADA İŞİ NE?
SEN TAHMİN ET,

VAY SOYSUZ!
ŞUNA BİR DERS VERELİM!
AHH!
ŞİMDİ DE...
YETER ARTIK AHBAP!
OUCH!
SMACK!

DUR, DAHA YENİ BAŞLA-DIM !..
SPOT!
BUNA NE DERSİN?
HİÇ DE FENA DEĞİL, İHTİYAR...
AMA BENCE BU DAHA İYİ !..
BURADAN GİTMEYE KARAR VERDİM VE GİDECEĞİM! İTİRAZI OLAN VAR MI ?

UMM...
BAŞARDIN JIL, 'ONLA-RI MELEK GİBİ UYUT-TUN, AFERİN SANA!..
OKEY... BÖBÜRLENMEYİ BIRAK DA SENİ YİNE YAKALA-YIP DELİĞE TIKMADAN BURA-DAN KAÇ...
BEYLER... UMA-RIM BANA GÜ-CENMEMİŞSİNİZ-DİR...
DIŞARI ÇIKTIĞINDA...
GÜZEL! ŞU MOTOSİKLETE NE DERSİN?

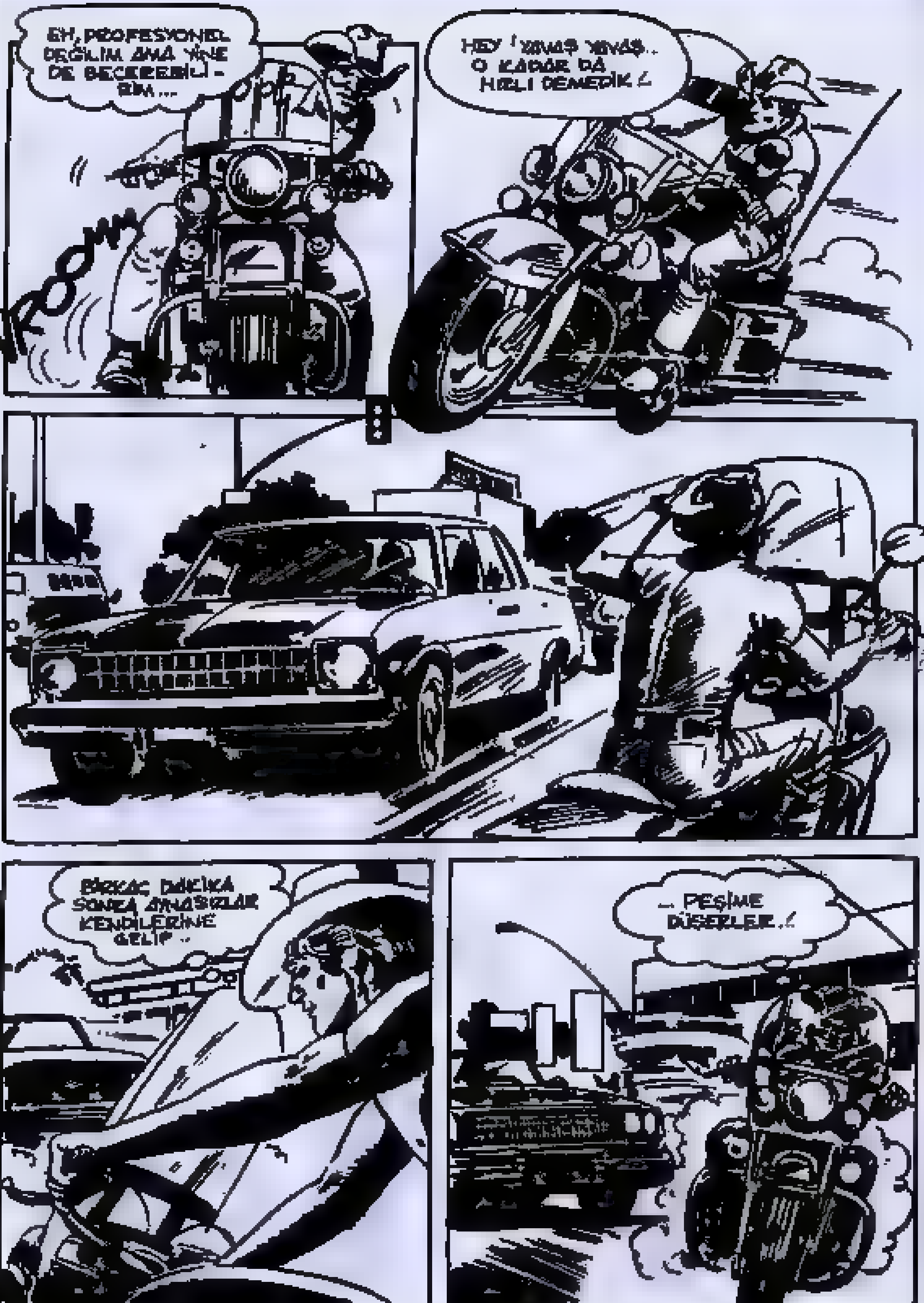
EH, PROFESYONEL DEĞİLİM AMA YİNE DE BECEREBİLİ-RİM...
VROOM
HEY! YAVAŞ YAVAŞ.. O KADAR DA HIZLI DEMEDİK!
BİRKAÇ DAKİKA SONRA AYNASIZLAR KENDİLERİNE GELİP..
...PEŞİME DÜŞERLER!

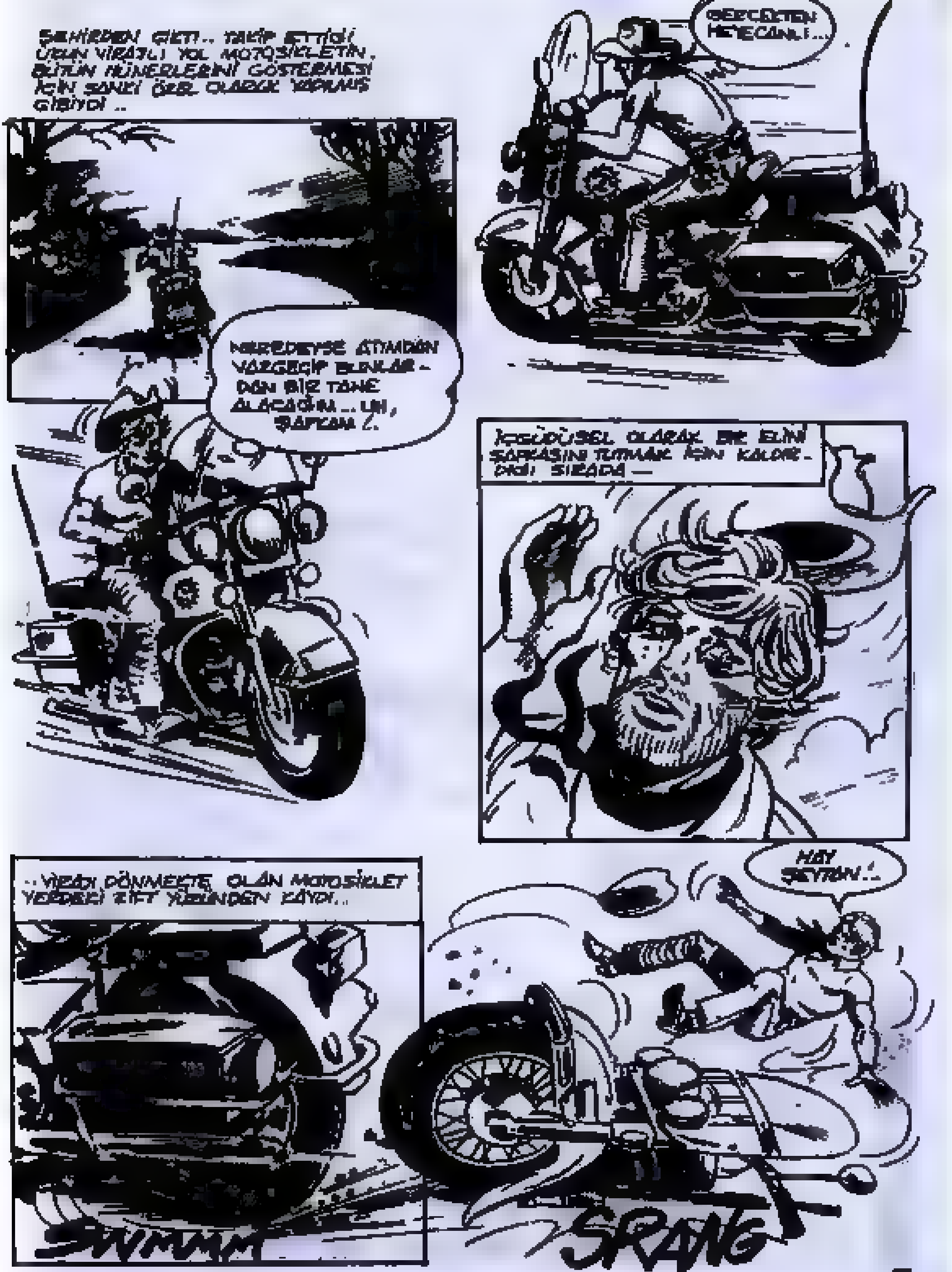
ŞEHİRDEN ÇIKTI.. TAKİP ETTİĞİ UZUN VİRAJLI YOL MOTOSİKLETİN, BÜTÜN HÜNERLERİNİ GÖSTERMESİ İÇİN SANKİ ÖZEL OLARAK YAPILMIŞ GİBİYDİ ..
GERÇEKTEN HEYECANLI...
NEREDEYSE ATIMDAN VAZGEÇİP BUNLAR-DAN BİR TANE ALACAĞIM... UH, ŞAPKAM!.
İÇGÜDÜSEL OLARAK BİR ELİNİ ŞAPKASINI TUTMAK İÇİN KALDIR-DIĞI SIRADA —
..VİRAJI DÖNMEKTE OLAN MOTOSİKLET YERDEKİ ZİFT YÜZÜNDEN KAYDI..
HEY ŞEYTAN!..

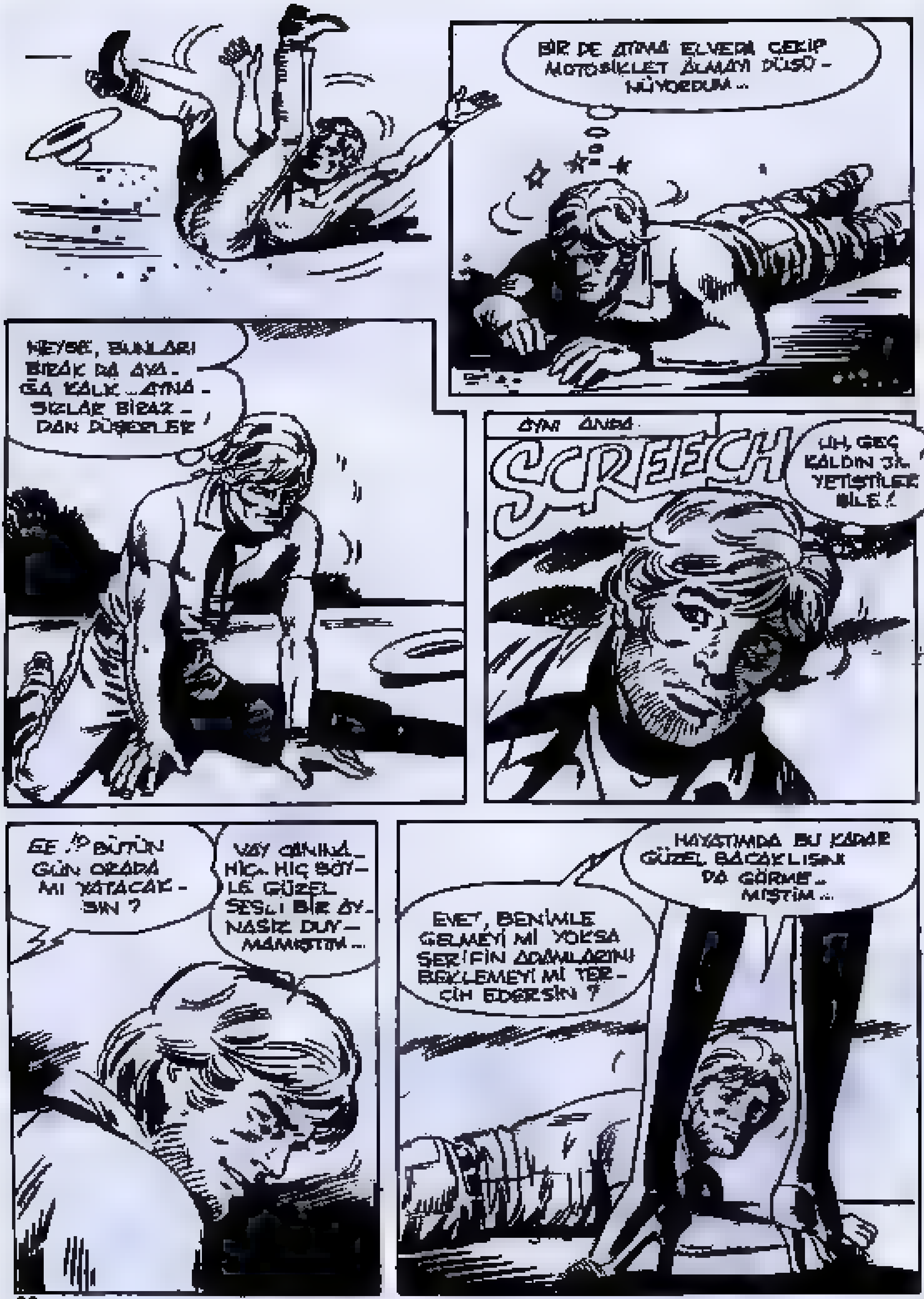
BİR DE ATIMA ELVEDA ÇEKİP MOTOSİKLET ALMAYI DÜŞÜ-NÜYORDUM...
HEYBE, BUNLARI BIRAK DA AYA-ĞA KALK...ATINA-SIZLAR BİRAZ-DAN DÜŞERLER!
AYNI ANDA
SCREECH
UH, GEÇ KALDIN JR. YETİŞTİLER BİLE!
EE..!? BÜTÜN GÜN ORADA MI YATACAK-SIN?
VAY CANINA... HİÇ... HİÇ BÖY-LE GÜZEL SESLİ BİR AY-NASIR DUY-MAMIŞTIM...
HAYATIMDA BU KADAR GÜZEL BACAKLISINI DA GÖRME-MİŞTİM...
EVET, BENİMLE GELMEYİ Mİ YOKSA ŞERİFİN ADAMLARINI BEKLEMEYİ Mİ TER-CİH EDERSİN?

BU DA SORULUR MU MELEĞİM?
TA KENDİSİ. TAM ŞERİF-LE KONUŞMAK İÇİN BÜ-ROSUNA GİDİYORDUM Kİ SENİN DELİ GİBİ KAÇTI-ĞINI GÖRDÜM...
HAYDİ GEL! BURADA DAHA FAZLA KALMAMIZ DOĞRU OLMAZ!
HAKLISIN... GEREKİRSE PEŞİNDEN CE-HENNEME BİLE GELİRİM..
BİRKAÇ DAKİKA SONRA İKİ GENÇ, KAZA YERİNDEN AYRILDILAR...
VE ANİTA ŞEHRİNİ HIZLA GERİ-DE BIRAKTILAR...
HEY, BU KADAR SÜRAT YAPMAK ŞART MI?
KORKMA, İYİ ARABA KULLANIRIM BEN!

DİNLE! KAÇMAMA YARDIM ETMEKLE BAŞINI DERDE SOKTUĞUNUN FARKINDA MISIN?
HİKÂYE!
BEN KİMSENİN KAÇMASINA YARDIM ETMEDİM! SADECE BİR ZAVALLI KAZAZEDEYİ YERDEN TOPLADIM. BANA ŞU OLAYDAN BAHSETSENE BİRAZ
ARKADAŞINA SÖYLEDİKLERİME EKLEYECEK BİR ŞEY YOK AMA NEDENSE ŞERİF HİKÂYEMLE İLGİLENMEDİ.
PEKİ SENİN GÖREVİNİN DIŞINDA, BU İŞTEN NE ÇIKARIN VAR?
DİYELİM Kİ BAŞINDAN BERİ ŞERİFİN DAVRANIŞLARI BANA GARİP GELDİ AMA HEPSİ BU KADAR DEĞİL.
GALİBA KANYONDA ÖLDÜRÜLEN ADAMIN KİM OLDUĞUNU BİLİYORUM
KENTİN KUZEYİNDE İNŞA EDİLEN BARAJ, DAĞDAKİ GENİŞ BİR ARAZİNİN DEĞERİNİ ARTIRDI VE BAZI SPEKÜLATÖRLER O YERLERİ ELE GEÇİRMEK İÇİN BİR ŞİRKET KURDULAR.

BU TOPRAKLAR DAHA SONRA FAHİŞ FİYATLARLA BAŞKALARINA SATILACAK...
DESENE TAM BİR ÜÇKAĞIT!
HEM DE BÜYÜK ÇAPTA... ORTADA MİLYONLAR DÖNÜYOR. AMA EĞER DOSTUM STEVE RANDOLF'UN ŞÜPHELERİ DOĞRU ÇIKARSA HEPSİ HİNGE GİDER.
STEVE BARAJDA ÇALIŞIR. BİRKAÇ GÜN ÖNCE BANA BARAJ GÖLÜNÜ ÇEVRELEYEN TEPELERDE KAYMA TEHLİKESİ OLDUĞUNU SÖYLEMİŞTİ...
BÖYLE BİR OLAY ŞİRKET ORTAKLARINI ÇOK KÖTÜ DURUMA DÜŞÜRÜR...
SADECE BÖYLE BİR SÖYLENTİNİN DUYULMASI BİLE MÜŞTERİLERİ KAÇIRIR...
TAHMİN EDERİM!
STEVE DURUMU YETKİLİLERE ANLATTI. CEVAP OLARAK KENDİSİNE DELİ OLDUĞUNU VE AĞZINI AÇARSA SONUNUN KÖTÜ OLACAĞINI SÖYLEDİLER...

AMA STEVE İŞİN PEŞİNİ BIRAKMADI. GEREKLİ KONTROLLARI YAPACAĞINA...
-VE EĞER BÖYLE BİR TEHLİKE BAŞ GÖSTERİRSE ÖNCE "TRİBUNE"Ü HABERDAR EDECEĞİNE SÖZ VERMİŞTİ
BİR DAKİKA! STEVE'DEN SANKİ-ÖLMÜŞ GİBİ BAHSEDİYORSUN...
ÖLMÜŞ GİBİ DEĞİL Mİ?
...YOKSA KANYONDA ÖLDÜRÜLENİN O OLDUĞUNU MU DÜŞÜNÜYORSUN?
BENCE AKLA YAKIN - BELKİ DE KUŞKULARINI DOĞRULAYAN KANITLAR BULDU, AMA BU ARADA DA YAKALANDI... BU, BARAJDA SANA NEDEN SALDIRDIKLARINI...
...VE ŞERİFİN SENİ NEDEN HAPSE ATTIĞINI DA AÇIKLAR. AYRICA BURALARDA DELTA-PLANÖR KULLANAN PEK YOKTUR... STEVE BUNLARDAN BİRİYDİ..

İŞTE BÖYLE .. KANYONDA GÖRDÜKLERİNİN HAYAL OLMADIĞINDAN EMİNSİN, DEĞİL Mİ ?
NEE?
OH, BOŞ VER .. ŞAKA EDİYORDUM !
UMARIM .. ŞİMDİ LÜTFEN NEREYE GİTTİĞİMİZİ SÖYLER MİSİN?
DAĞLARA. ÖYKÜNÜ YAYINLAMAM İÇİN BİRKAÇ DELİLE İHTİYACIM VAR.. O ZAVALLININ CESEDİ BELKİ HÂLÂ ORADADIR ..
UÇURUMA DÜŞEN HELİKOPTERLE İÇİNDEKİLERİ DE UNUTMA!
YALNIZ KIYAFETİN BÖYLE BİR YÜRÜYÜŞ İÇİN UYGUN DEĞİL ..
YİNE DE BU ETEK VE TOPUKLU AYAKKABILAR NEFİS BACAKLARINI ÇOK İYİ SERGİLİYOR!
YÜZSÜZ SEN DE!

NEYSE, MERAK ETME... BAGAJDA YEDEK KIYAFETİM VAR!..
O ZAMAN HARİKA...
DAHA SONRA, JİL'İN GÖSTERDİĞİ YOLDAN GİDEN EVA, 'BÜYÜK KANYON'UN ETEKLERİNE ULAŞTI...
BURADA DURALIM! BUNDAN SONRA YAYAN DEVAM EDECEĞİZ!..
BU TARAF-TAN...
PEKİ ÖNCE ÜS-TÜMÜ DEĞİŞTİ-REYİM!..
YARDIM GEREKİRSE EMRİNDEYİM, MELEĞİM!..
SEN BAŞINI ÇEVİR YETER... VE BANA 'MELEĞİM' DEMEK-TEN DE VAZGEÇ TAMAM MI?

TAMAM, AMA ÇA-BUK OL!
HAZIRIM!
UH... ÖNCEKİ HALİNİ TERCİH EDERDİM. BU ELBİSELERLE ERKEK ÇOCUK-LARINA BENZE-MİŞSİN!
AMA RAHATLIK AÇISINDAN BÖYLE Gİ-YİNMEKTE HAK-LISIN...
BAŞKA BİR ŞEY SÖYLEMEDEN JIL, DELTAPLANDAKİ ADAMIN ÖLDÜĞÜ YE-RE DOĞRU YÖ-NELDİ...

DAHA ÇOK VAR MI?
HAYIR. HEMEN ORMANIN DIŞINDA...
ON DAKİKA SONRA KAYALIĞIN BAŞLADIĞI YERDE...
BAK, HÂLÂ ORADA!
ŞİMDİ STEVE RANDOLF ÖLÜP OLMADIĞINI ÖĞRENECEĞİZ!
ADIMLARINI AÇAN JİL, GENÇ MUHABİRİN ÖNÜNE GEÇTİ-
-VE YÜZÜ DÖNÜK CESEDİN BİRKAÇ ADIM YAKININDA DURDU...
TANRIM!

DUR! ONA DAHA FAZLA YAKLAŞMASAN İYİ OLUR!
OH, ENDİŞELENMENE GEREK YOK... İLK DEFA BİR ÖLÜ GÖRMÜYORUM. HEM BURADAN ONU TANIYAMAM...
ANLIYORUM AMA SANA GÖRE BİR MANZARA DEĞİL!..
YETER ARTIK... BEN ÇOCUK DEĞİLİM, KOVBOY!..
OH, TANRIM...
SANA DEMİŞTİM...
AMA... AMA ONA NE OLMUŞ?
KURTLAR SANIRIM ONU PARÇALAMIŞLAR... RANDOLF MU?

EVET!
GİDELİM!
BİR DAKİKA! BİRKAÇ FOTOĞRAF ÇEKMEK İSTİYORUM...
CLICK!
CLICK! CLICK!
HAYDİ, YETER ARTIK... NE KADAR ER-KEN GİDERSEK O KADAR...
ŞURAYA BAK!
YİNE NE OLDU?

KONUKLARI- MIZ VAR,
GÖRÜYORUM. İÇLERİNDEN BİRİ DE ANİTA ŞERİF!
ŞERİF VE JİL'İN BARAJDA RASTLADIĞI ÜÇ ADAM BERABERDİ...
YİNE O LANET OLASI KOVBOY!
BİZE DEDİM, KAÇMAYI BAŞARDI. AMA BENİ DAHA ÇOK KIZ ENDİŞELENDİRİYOR. ADI EVA WARREN, "TRİBUNE" MUHABİRİ!
NE YA- PACAĞIZ?
FAZLA SEÇENEĞİ- MİZ YOK. EĞER KIZ KENTE DÖNER- SE BU HEPİMİZİN SONU OLUR. ORTA- DA BİR CİNAYET VAR BEYLER! RANDOLF CİNAYETİ!

ANLADIK,
GAYRET BU İKİ MERAKLIDAN BİR AN ÖNCE KURTULALIM!
TÜFEKLERİNİ AL... DILAR!
BANA KALIRSA BU ÇAKALLAR BİZİ ÖBÜR DÜNYAYA POSTALAMAYA NİYETLİ...
BU YÜZDEN TABANA KUVVET!
UH!
GAYRET, KOŞ!
NE YAPTIĞINI SANIYORSUN?

CRACK!
ATEŞ! İKİSİNİ DE TE-MİZLEYİN!
CRACK!
CRACK!
ALÇAK HERİFLER 'OR-MANA EVA!..
AAH!
HEY!

ONLAR! VURMAYA ÇALIŞIN
BANG
BANG
HAY ŞEYTAN! TAM DÜŞECEK ZAMANI BULDUN!..
İLTİFATLARI SONRA... BIRAKALIM, ŞİMDİ SIRASI DEĞİL!
KALK AYAĞA,
CRACK! CRACK!
HAYDİ, KAÇALIM!

CESARET! BURADA EMNİYETTEYİZ!..
HİÇ BOŞUNA ÇENENİ YORMA!.. DOSTLARININ PEŞİMİZİ KOLAY KOLAY BIRAKACAĞINI SANMIYORUM!..
ONLAR BENİM DOSTUM DEĞİL!..
PEKÂLÂ ŞİMDİ İZİN VER DE ETRAFI KOLAÇAN EDEYİM!
CİPE DÖNÜYORLAR!..
SANIRIM KESTİRMEDEN GİDİP YOLUMUZU KESMEYİ TASARLIYORLAR!.
ÖYLEYSE BİR AN EVVEL ARABAYA ULAŞMAMIZ GEREKİYOR!.

İYİ BİLDİN. GİDELİM! BİR DAHA KAYMAMAYA DİKKAT ET!
ORMANDA DELİ GİBİ KOŞMAYA BAŞLADILAR
AYNI ANDA TAKİPÇİLERİ DE DİK BİR PATİKADAN İLERLİYORLARDI...
ÇABUK! ÇABUK!
ON DAKİKA SONRA JİL VE EVA ARABAYA VARDIKLARINDA...
...GÜÇLERİ TÜKENMİŞTİ...
BEN KULLANAYIM MI?
TANRI KORUSUN! SEN BİN, ARABAYI BEN KULLANIRIM.

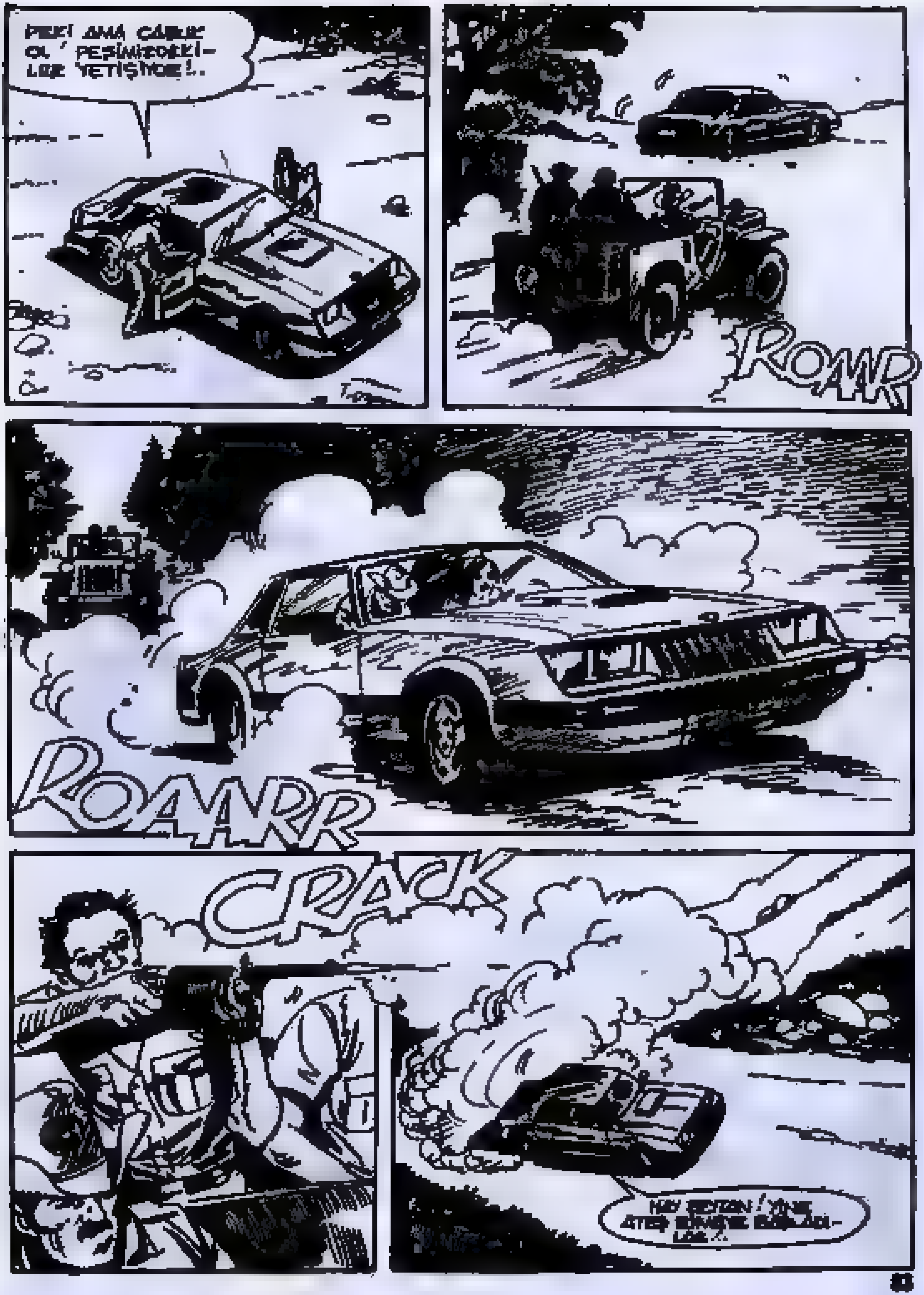
PEKİ AMA ÇABUK OL! PEŞİMİZDEKİLER YETİŞİYOR!..
ROARR
ROARR
CRACK
HAY ŞEYTAN! YİNE ATEŞ ETMEYE BAŞLADILAR!..

KORKMA, YAKIŞIKLI KOVBOY... BİRAZDAN OTOYOLA ÇIKACA- ĞIZ. ONLARI RAHATLIKLA EKERİM!
BİRAZ DAHA HIZLI!
AMANSIZ TAKİP DEVAM EDİYORDU... CİPTEN ZAMAN ZA- MAN ATILAN KURŞUNLAR HEDEFİNİ BULMUYOR- DU...
CRACK!
VROOOM
YAVAŞ... EĞER YAĞ DEPOSU TAŞLARA ÇARPIP DELİNİRSE İŞİMİZ BİTİKTİR...
BU RİSKİ GÖZE ALMALI- YIZ, JİL!

HİÇ DE DEĞİL! ONLARI ATLATTIK SAYILIR!
PEKÂLÂ! MADEM ÖYLE DİYORSUN...
EVA DAHA HIZINI KESMEYE VAKİT BULAMADAN BİR VINLAMA SESİ YERİNDEN SIÇRATTI! HEMEN ARKASINDAN DA AYNA PARÇALANDI...
UH! SÖYLEDİĞİMİ UNUT MELEĞİM
MERAK ETME. OTOYOLA ÇIKMAK ÜZEREYİZ!..
İŞTE!
ENGEBELİ YOLDAN KURTULDUKTAN SONRA EVA, SON MODEL ARABASININ HÜNERLERİNİ GÖSTERDİ. VE BU DA ŞERİFLE ADAMLARI İÇİN TAKİBİN SONU OLDU...
BU KADAR YETER! ARTIK ONLARA YETİŞEMEYİZ!..
RROAARR...

BU SEFER SİZİ KİMSE KURTARAMAZ! BU YÜZDEN KAÇ KİŞİNİN CANI YANACAK, HİÇ DÜŞÜNDÜN MÜ ŞERİF?
SAKİN OL, DOSTUM!..
SON SÖZÜ HENÜZ SÖYLEMEDİK. ADAMLARIMLA BAĞLANTI KURUP O İKİ ŞEYTANI DAHA KENTE VARMADAN YAKALAMALARINI SÖYLEYECEĞİM!..
ŞERİFTEN BİR VE İKİ NUMARALI DEVRİYELERE. BENİ DUYUYOR MUSUNUZ? CEVAP VERİN!..
BURADA BİR NUMARA! SİZİ DİNLİYORUZ ŞERİF..
BERNIE! KENTİN KUZEYİNE GİT VE EVA WARREN'IN FORT MUSTANG'INI DURDUR!..
KADIN JİL MORAN'LA BERABER! BUGÜN KAÇAN SERSERİ! ONLARI YAKALA VE BEN GELENE KADAR ARABANDA BEKLET!..
ANLAŞILDI ŞERİF!

BURASI İKİ NUMARA! BERNIE'YE VERDİĞİNİZ TALİMATI DUYDUM, ŞERİF!...
GÜZEL! ÖYLEYSE TEKRARLAMAMA GEREK YOK, WILLIAM!
SEN DE GÜNEYE GİDECEKSİN! O İKİSİ BELKİ KENTE GÜNEYDEN GİRER!
ANLAŞILDI! SİZE BİLDİRİRİM!
BAHSE GİRERİM ONLARI DURDURACAKLAR!
UMARIM... BİZ NE YAPACAĞIZ?
ACELE ETMEDEN YOLA DEVAM EDECEĞİZ. EN AZINDAN DURUMU ÖĞRENENE KADAR!
ANLAŞTIK!

CİP ASFALT YOLDA İLERLERKEN...
...EVA İLE JİL DE RAHAT BİR SOLUK ALIYORLARDI..
EH, GALİBA ONLARI EKTİK, MELEĞİM!..
OLABİLİR...
AMA SEVİNMEK İÇİN DAHA ERKEN – YOLDA DEVRİYELERE RASTLAYABİLİRİZ...
GAZETEDEKİLER BU OLAYI ÖĞRENENE KADAR HAYATIMIZ TEHLİKEDE!
KORKARIM HAKLISIN.. BİR FİKRİN VAR MI?
HEY! YİNE AKLINA NE GELDİ?
EVA'YA GÜVEN, KOVBOY!..

ŞİMDİ BİR TELEFONA İHTİYACIM VAR!
HAY ALLAH! TELEFONU NEREDE BULACAĞIZ!
BURADAN ÜÇ DÖRT MİL UZAKLIKTAKİ BİR BARDA, TABİİ EĞER ÇALIŞIYOR-SA!
AYRICA, BU YOLDAN KENTE DAHA RAHAT Gİ-DERİZ. OTOYOL KONTROL EDİLİ-YORDUR!
UHMM.
SEN BİLİRSİN! NASIL İSTERSEN ÖYLE YAP!
ON BEŞ DAKİKA SONRA BİR BARIN ÖNÜNDE DURDULAR.
BAR

...VE J.R. SOĞUK BİRA İLE SUSUZLUĞUNU GİDERİRKEN...
...EVA "TRIBUNE" GAZETESİNİ ARADI...
ELVIS?! BEN EVA... ŞİMDİ SORU SORMADAN TEYBİ ÇALIŞTIR... EN FLAŞ HABERİNİ VERECEĞİM...
SANA SORU SORMA DEDİM... ÇALIŞTIRDIN MI? TAMAM BAŞLIYORUM...
BİRKAÇ DAKİKA SONRA...
OFF! HER ŞEY YOLUNDA...
GÜZEL... BİR BİRAZ.
HAYIR, SAĞOL! HEMEN YOLA ÇIKMAYI TERCİH EDERİM!
PEKİ... YALNIZ KÜÇÜK BİR SORUN VAR... HAPİSTEN KAÇARKEN, ŞEY... BİRAZ ACELE DAVRANDIM VE BEN...
...YANİ BELGELERİMLE BİRLİKTE ALDIKLARI PARAMI DA ORADA BIRAKTIM...
ANLADIM KOVBOY MESELE SİZSİN!

BAZEN OLUYOR İŞTE..
DOĞRUSUNU İSTERSEN BENİM ÇOK SIK BAŞIMA GELİR..
HAYDİ, ARTIK GİDELİM. BU HİKAYE FAZLA UZADI!
YENİDEN YOLA KOYULDULAR. GÜNEŞ BATMAK ÜZEREYKEN
GAZETEYE Mİ GİDİYORUZ?
NEREYE İSTERSEN, MELEĞİM.. BU GECE İŞİM YOK!
GÜZEL... SANA KÜÇÜK BİR GÜNLÜK GAZETENİN NASIL -- OH, BAK..
YİNE BAŞLADI!

KORKMA, O TELEFONDAN SONRA KENDİ- NİZİ EMNİYE- TE ALDIK!
UMARIM ÖYLEDİR!
İYİ AKŞAM- LAR, ME- MUR BEY! BİR SO- RUN MU VAR?
HAYIR, BAYAN WARREN! SİZİ BULDUKTAN SON- RA KALMADI ARKADA- ŞINIZLA BİRLİKTE ARA- BADAN İNER MİSİ- NİZ?
ELBETTE!
SAĞOLUN!
ŞİMDİ NE OLACAK?
SADECE ŞERİFİ BEKLEYECEĞİZ, BAYAN!
ONLARI YAKALA- DIK .. TABİİ SİZ GE- LENE KADAR TU- TACAĞIZ.. TAMAM!

AFERİN ÇOCUKLAR! İYİ İŞ BAŞARDINIZ!
ZORLUK ÇIKARMADILAR... İTİRAZ BİLE ETMEDİLER, ŞERİF!..
NEDEN EDECEKMİŞİZ? KORKACAĞIMIZ HİÇBİR ŞEY YOK, DEĞİL Mİ KOVBOY!..
DOĞRU MELEĞİM!..

HAKLISIN... EVET, ŞERİF... BİZİ ORTADAN KALDIRMAN ARTIK İŞE YARAMAZ...
NEDEN ?
BURAYA GELMEDEN ÖNCE GAZETEYE TELEFON EDİP YAZI İŞLERİNİ OLAYDAN HABERDAR ETTİM...
RANDOLF CİNAYETİYLE İLGİLİ YAZI, BÜTÜN AYRINTILARIYLA, ŞU ANDA BASKIYA GİRMEK ÜZERE...
BU KADAR DA DEĞİL... ŞİRKET SAHİPLERİYLE BİRLİKTE ŞERİFİN DE BU İŞİN İÇİNDE OLDUĞUNU HERKES ÖĞRENECEK...
BİR DAKİKA RANDOLF'UN ÖLÜMÜYLE BENİM BİR İLGİM YOK!
OLABİLİR AMA CİNAYETİN GÖRGÜ TANIĞI OLAN BU KOVBOY HAKSIZ YERE TUTUKLANDI. AYRICA İKİMİZİN DE HAYATINA KASTEDİLDİ...
ŞEY... BEN...

BENCE BLÖF YAPIYOR
BELKİ AMA BU BLÖFÜ GÖREMEM!
İSABETLİ BİR KARAR ŞERİF! YERİNDE OLSAM
KES SIRITMAYI SERSERİ!
HA! HA! NEDEN? SEN VE DOSTLARIN YÜZÜNDEN BAŞIMA GELENLERDEN SONRA BIRAK DA BİRAZ GÜLEYİM!
LANET OLSUN!
ŞİMDİ
BAKALIM
UH!

ALÇAK!
ŞİMDİ NE YAPACAĞIZ?
GEMİ BATIYOR, KAÇAN KURTULUR!..
ELVEDA!..
RRRROOM

ANİTA ŞEHRİ YAKINLARINDA BİR MOTEL.. AY IŞIĞI GÖKYÜZÜNÜ AYDINLATIYORDU..
ODALARDAN BİRİNDE JİL BİR AĞRISINDAN ŞİKÂYET EDEREK KENDİNE GELDİ...
OH.. AH.. BAŞIM ÇATLIYOR SANKİ...
HAY ŞEYTAN.. BURAYA NASIL GELDİM ? SEN.. SENİN, BENİM YATAĞIMDA İŞİN NE ?
ŞERİFİN SENİ BAYILTTIĞINI HATIRLAMIYOR MUSUN ?
TABİİ... TABİİ HATIRLIYORUM...
O ALÇAKLAR GİTTİKTEN SONRA SENİ AYILTMAYA ÇALIŞTIM AMA BECEREMEDİM..
SENİ O DURUMDA YALNIZ BIRAKAMAYACAĞIMA GÖRE BURAYA GETİRDİM...
EVET ANLIYORUM.. SANA MÜTEŞEKKİRİM, MELEĞİM... NE KÖTÜ BİR DARBEYDİ..
EVET AMA YİNE DE SENİ ENGELLEMEDİ.. GÜCÜN YERİNDEYDİ. ANLIYORSUN DEĞİL Mİ ?
HAYIR, ANLAYAMIYORUM..

JİL
Sahibi ve Sorumlu Yönetmeni: M. SEZEN YALÇINER
Klodfarer Cad. No: 16 Türbe-İSTANBUL - Tel: 522 46 32

EĞLENCELİK

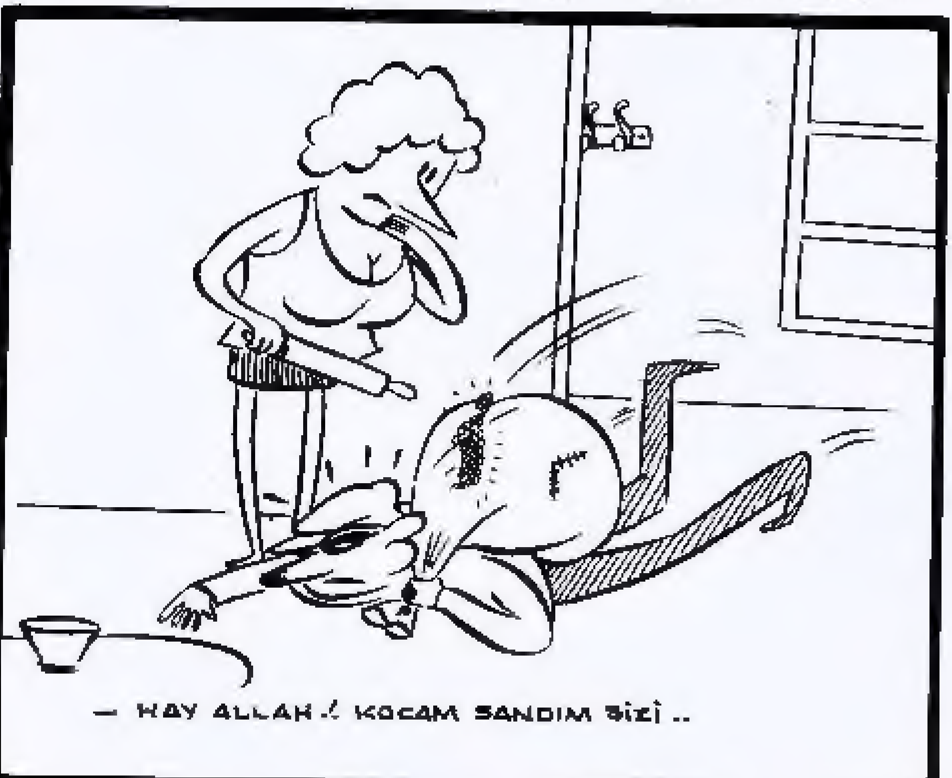

Patronu,Ahmet Bey'i çağırtarak sordu:
-İnsanların öldükten sonra tekrar dirileceklerine inanır mısınız?
-Şey...Niye sordunuz efendim?
-Dün cenazesine gitmek için izin aldığınız kayınpederinize otobüste rastladım da..!

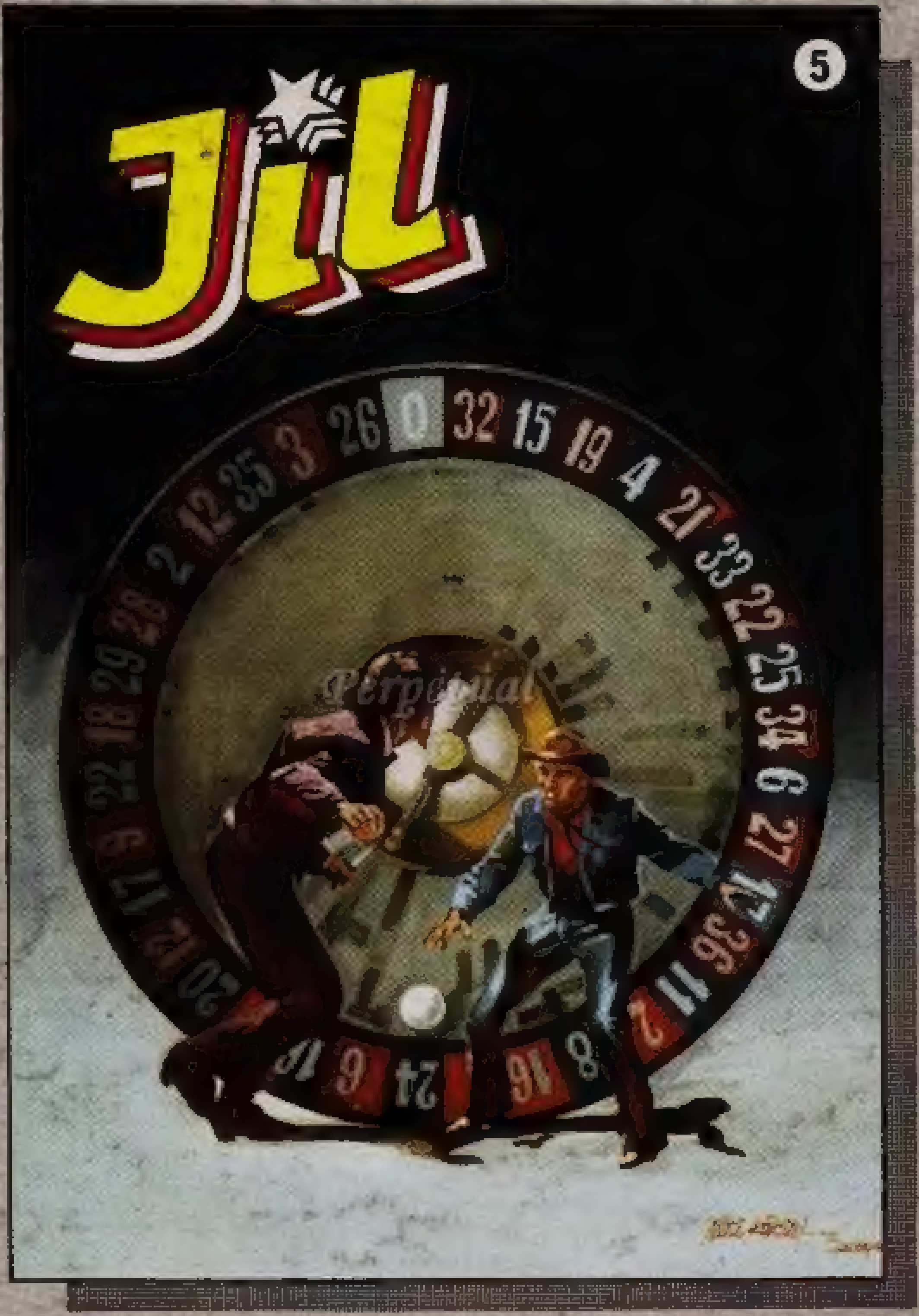

on beş gün sonra buluşalım!

150 LİRA